www.inflexyon.com

> Guía del estudiante <

Inflexyon – Centre Interculturel de Lyon
48 rue Quivogne 69002
Tel : +334 78 39 77 02
Email : contact@inflexyon.com
@ : www.inflexyon.com / www.inflexyon.fr

¡Bienvenido a Lyon y a Inflexyon!

Nuestra escuela propone formaciones de francés variadas y adaptadas a cada uno de sus alumnos. Nuestro objetivo es que adquiera conocimientos de la lengua francesa que correspondan a sus expectativas. Inflexyon desarrolla un método pedagógico original, pensando principalmente en la adaptación rápida de los estudiantes a la vida francesa, en todos sus componentes. Inflexyon pone un cierto empeño a la práctica del oral a través de cursos dinámicos, talleres de expresión y privilegia el encuentro entre estudiantes extranjeros y franceses.

¡Además de numerosos servicios extra que te permitirán apreciar aún más tu estancia lingüística en el seno de nuestra institución!

SOMARIO

CONTACTOS: 5

LES CURSOS: *7*

PEDAGOGIA: 7

EL ALOJAMIENTO: *14*

LOS SERVICIOS: *15*

INSCRÍBASE Y PREPARE SU VISITA: *16*

1. La cuestión del Visado : **16**

A) Dispensa de visado 17

B) El visado de vorta estancia 17

C) El visado de larga estancia (VLS-TS) 17

D) Si usted es argelino 18

E) Si usted es menor 18

F) Inscripción en dos establecimientos, uno después del otro 18

2. El procedimiento de inscripción: **19**

Una inscripción en cuatro pasos: 19

Condiciones generales de venta **22**

FICHA DE INSCRIPCIÓN: **26**

La vida en Inflexyon : *27*

1. Algunas normas que hay que conocer: **28**

2. Los servicios: **30**

> Le foyer: 30

> La biblioteca y la DVDteca: 30

> Las aulas: 30

> La sala de informatica: 30

> La sala de estudio: 30

> La tarjeta de estudiante: 30

> Servicio bancario: 30

> El pick-up : 31

> Ayuda personalizada para rellenar documentos administrativos varios: 31

> Informaciones de alojamiento: 31

> Donde comer: 32

> Actividades culturales: 32

> Reciclaje 35

> Cuenta bancaria y seguro 35

3. Cómo llegar a Inflexyon : **36**

4. Alrededor de la escuela: **40**

La vida en Lyon: **44**

1) Seguridad social: **44**

2) Seguro de responsabilidad civil: **44**

3) Seguro de vivienda: **45**

4) CAF (caisse allocations familiales): **45**

5) Moverse por Lyon: **47**

6) Descubrir Lyon / salir en Lyon: **49**

a) Eventos culturales: 49
b) Coste de la visa en Lyon: 51
c) Dias festivos: 53
d) Naturaleza: 53
e) Museos: 54
f) Música/danza/concierto: 55
g) Estudiar: 55
h) Caminando por los alrededores: 55

7) Direcciones y contactos útiles: **57**

ANEXOS **65**

> Organigrama del equipo

> Contenido educativo por niveles

> Presentación Centro de examen

> Tarifas de los cursos

> Tarifas de alojamiento

CONTACTOS

Dirección y datos generales de contacto:

48, rue Quivogne 69002 LYON France

Tel : + 33 (0)478 397 702

Fax : + 33 (0)478 274 463

email : contact@inflexyon.com

Internet : www.inflexyon.fr

Inflexyon abre sus puertas de **8.30 a 21 horas** de lunes a viernes.

Póngase en contacto con nosotros directamente:

- Secretariado : contact@inflexyon.com
- Director : arnaud.duquesne@inflexyon.com
- Directora pedagógica : direction.pedagogique@inflexyon.com
- Skype / Facebook (pseudo « inflexyon »)

Sainte-Blandine

CLASES DE FRANCES EN INFLEXYON

1

COURS FLE

http://www.inflexyon.fr/cours-de-français/

- Módulos de formación 30, 27, 17 lecciones por semana
- Estudiantes de au pair, a la carta y de universidad/conservatorio de música
- grupos principales de nivel: cursos para principiantes, intermedios y avanzados
- Cursos de francés específicos y generales, talleres, tutorías, etc.
- Numerosas actividades culturales, visitas, veladas temáticas, etc.

ALOJAMIENTO 2

Podemos buscar para ti.

EN UNA FAMILIA

EN UNA RESIDENCIA UNIVERSITARIA

Todo depende de lo que se busque

- Implicación del alumno en la vida familiar
- Autonomía e independencia
- Coste económico
- Eficiente y económico
- La correcta relación comodidad/precio/servicio

http://www.inflexyon.com/apprendre-en-france/vivre-a-lyon.php

3

SERVICIOS

- Recogida a la llegada, asistencia administrativa, un lugar para relajarse y comer en la escuela, una mediateca...

1 LOS CURSOS DE FLE

> **PEDAGOGÍA**

1. Descripción de los cursos:

A1	A2
- Francés general (curso común con enfoque gramatical y oral). - Taller práctico oral. - Taller práctico de escritura. - Taller de estructura francesa. - Taller de fonética. - Taller de vocabulario.	- Francés general (curso común con enfoque gramatical y oral). - Taller práctico oral. - Taller práctico de escritura. - Taller de estructura francesa. - Taller de fonética. - Taller de vocabulario.

B1	B2
- Francés general (curso común con enfoque gramatical y oral). - Taller práctico oral. - Taller práctico de escritura. - Taller de estructura francesa. - Taller de fonética. - Taller de vocabulario.	- Francés general (curso común con enfoque gramatical y oral). - Taller práctico oral. - Taller práctico de escritura. - Taller de estructura francesa. - Taller de fonética. - Taller de vocabulario. - Taller de medios de comunicación.

C1
- Francés general (curso común con enfoque gramatical y oral). - Taller práctico oral. - Taller práctico de escritura. - Taller de estructura francesa. - Taller de fonética. - Taller de vocabulario. - Taller de medios de comunicación.

Para más detalles, consulte el programa educativo adjunto.

Todos nuestros cursos se basan en el mismo horario estándar, en este caso el nivel A1:

THE FRENCH INTERCULTURAL CENTER OF LYON

>inflexyon

"Apprenez le Français et sa culture dans une école au coeur du site classé patrimoine mondial de l'humanité par l'UNESCO"

Emploi du temps A1 2018 SALLE ...

Lundi	Mardi	Mercredi	Jeudi	Vendredi
Français général 10h00-11h30	Français général 10h00-11h30	Français général 10h00-11h30	Français général 10h00-11h30	Français général 10h00-11h30
Français général 11h45-12h30	Français général 11h45-12h30	Français général 11h45-12h30	Français général 11h45-12h30	Français général 11h45-12h30
Pause				
Atelier Vocabulaire et civilisation 13h30-15h00	Atelier Pratique de l'oral 13h30-15h00	Structure du français / Phonétique 13h30-15h00	Atelier Pratique de l'écrit 13H30-15h00	Atelier Pratique de l'oral 13h30-15h00
Formule 15 leçons : formule bleue >>>		>>> Formule 25 leçons : formule orange + bleue		
TUTORAT : MARDI et JEUDI 9h15-10h salle 2				

10 rue René LEYNAUD - 69001 LYON - FRANCE • www.inflexyon.com
Téléphone : +33 478 397 702 / Fax : +33 478 274 463
SARL au capital de 1000 euros - RCS Lyon 519 168 322 - SIRET 519 168 322 00013 - APE 8559A
Déclaration d'activité formation professionnelle n°82 69 09029069 (Préfecture région Rhône-Alpes)
Etablissement d'enseignement supérieur privé

>FRENCH INTERCULTURAL CENTER OF LYON< [flə] QUALITÉ CAMPUS FRANCE ADHÉRENT

Dependiendo del paquete que elija, tendrá acceso a determinados cursos. Estas son las principales opciones que ofrecemos:

Semi-intensive	17 lecciones	• 2 **clases de tutoría** en grupo con un profesor dedicado a hacer preguntas sobre las lecciones y los deberes (de 9.15 a 10.00). • 15 **lecciones de francés general** en grupos dedicados a la gramática francesa, vocabulario, etc. (10.00 - 12.30) (de 10.00 a 12.30); • 2 **clases de tutoría** en grupo con un profesor dedicado a hacer preguntas sobre las lecciones y los deberes (de 9.15 a 10.00).
Au pair	14 lecciones	• 12 clases a elegir: **clases grupales de francés general** dedicadas a la gramática francesa, vocabulario, etc. (de 10.00 a 12.30); y **talleres grupales avanzados** dedicados a practicar las habilidades orales y escritas, la estructura del lenguaje, la fonética y el aprendizaje de nuevas palabras (de 13.30 a 15.00). • 2 **clases de tutoría** en grupo con un profesor dedicado a hacer preguntas sobre las lecciones y los deberes (de 9.15 a 10.00).
A la carte	Flexible	• Esta fórmula le permite inscribirse para participar libremente en las lecciones* deseadas, ya sean las **lecciones de grupo de francés general** dedicadas a la gramática francesa, el vocabulario, etc. (de 10.00 a 12.30) o los **talleres de perfeccionamiento en grupo** dedicados a la práctica de las competencias orales y escritas, la estructura del lenguaje, la fonética y el aprendizaje de nuevas palabras (de 13.30 a 15.00); *Avisando con 48 horas de antelación a la administración de Inflexyon

> Los cursos de francés general se imparten en grupos reducidos de unos 14 alumnos [1].

> **Los talleres avanzados también se realizan en grupos reducidos, de unos 12 alumnos [2]** por grupo. Nuestra pedagogía se basa en la proximidad entre el profesor y el alumno.

> Todos nuestros cursos se basan en el Marco Común Europeo de Referencia. Puede encontrar los precios de las fórmulas en el anexo.

[1]mínimo 3 personas, máximo 18 personas

[2]mínimo 3 personas, máximo 15 personas

NIVEL A1

Los cursos del Grupo A1 ofrecen la oportunidad de:

Hablar y entender
Preséntese, presente a una persona. Hablar de su vida (estudios, trabajo, familia). Hablar de pasiones (deporte, música, ocio), sentimientos y emociones. Pide información en una tienda. Cómo orientarse en la ciudad. Hablando del tiempo. Organizar su vida social (concertar y dar citas). Hablar de un evento pasado. Describir una persona y un objeto.

Con el nivel A1, puedes:

- Comprender y utilizar expresiones cotidianas y frases muy básicas para expresar necesidades concretas.
- Preséntese a sí mismo y a otra persona.
- Hazle preguntas a alguien sobre su familia, su trabajo, su casa.
- Responde a las preguntas sobre la familia, el trabajo y el hogar.
- Entienda si la persona habla despacio y con claridad.

NIVEL A2

Los cursos del Grupo A2 ofrecen la oportunidad de:

Hablar y entender
Hablar de los amigos y la familia. Hablar de intereses. Describir una persona o un lugar. Relato de un acontecimiento (un encuentro, un recuerdo). Entender una oferta de trabajo, redactar un CV. Dar consejos a alguien. Habla de tu ciudad, de tu destino de vacaciones. Comprender, de manera general, la prensa escrita y los medios de comunicación. Habla de tus planes, deseos y esperanzas. Expresar opiniones y sentimientos (alegría, envidia, acuerdo, desacuerdo, impaciencia, oposición, queja, indignación, reproche, etc.).

Con el nivel A2, puedes:

- Comprender frases aisladas y expresiones de uso frecuente relacionadas con su vida (familia, amigos, trabajo, estudios).
- Hablar y comprender una conversación sencilla sobre una tarea simple y repetitiva.

- Explicar sus estudios, su trabajo.
- Hablar de las cosas que son necesarias para nosotros de forma sencilla.

NIVEL B1

Los cursos del Grupo B1 ofrecen la oportunidad de:

Hablar y entender
Pedir información sobre un producto, un servicio, un trabajo, un registro. Describir a una persona y su actitud. Dar consejos y órdenes. Expresar sentimientos (concesión, oposición, decirle a alguien, prohibir,...). Hablar de su pasado (estudios, experiencias, trabajo). Comprender la prensa y los medios de comunicación (en general). Promover un objeto y una idea. Haga preguntas concretas a una persona. Participar en una conversación (debate). Hablar y hacer suposiciones sobre su futuro. Responder / solicitar información por correo electrónico. Buscando trabajo.

Con el nivel B1, puedes:

- Comprender los puntos principales de una conversación, sobre el trabajo, la familia, la escuela y el ocio, si la persona habla con claridad y normalidad.
- Desenvolverse durante un viaje en Francia (en un restaurante, un hotel, una ciudad,...)
- Hablar, con bastante facilidad y claridad, de su vida personal.
- Relatar un acontecimiento, una experiencia o un deseo.
- Explicar los objetivos y deseos futuros.
- Explicar sus razones y motivaciones para un proyecto o una idea.

NIVEL B2

Los cursos del Grupo B2 ofrecen la oportunidad de:

Hablar y entender
Entender, de manera general, un programa de radio sobre un tema conocido por todos. Participar en un debate sobre un tema general. Informar sobre una conversación relacionada con su vida personal. Hable de sus intereses en relación con la prensa escrita y los medios de comunicación. Explicar una situación como testigo. Hablar de sus gustos de forma precisa (arte, historia, viajes,...) Comprender la biografía y contar la historia de la vida de una persona famosa.

Hablar de los hábitos alimentarios de su país y de los problemas relacionados con la nutrición.

Con el nivel B2, puedes:

- Comprender los puntos principales de temas concretos o abstractos en un texto complejo.
- Comprender una conversación compleja en su campo de especialización.
- Hablar con un francófono sin dificultad.
- Un francófono puede hablar conmigo sin esforzarse.
- Hablar con fluidez y opinar sobre todo tipo de temas de actualidad.
- Señalar las ventajas e inconvenientes de una situación.

NIVEL C1

Los cursos del Grupo B2 ofrecen la oportunidad de:

Hablar y entender
Comprender un programa de radio o televisión en general y en detalle. Entender, sin dificultad, a un hablante nativo de francés. Puede entender lo que está implícito en una conversación entre hablantes nativos. Puede entender una narración no estructurada. Comprender y seguir la historia de una película francesa. Comprender las expresiones idiomáticas. Identificar el registro de una conversación. Comprender algunos detalles de un discurso público en malas condiciones. Comprender un discurso sobre temas complejos.

Con el nivel C1, puedes:

- Describir una persona o un objeto con precisión.
- Expresar con claridad y facilidad su opinión sobre todo tipo de temas.
- Hablar sin dificultad sobre el pasado, el presente y el futuro.
- Relatar un hecho, una experiencia, un testimonio.
- Participar en un debate argumentando de forma estructurada.

2. EVALUACIÓN:

1. Evaluaciones de acceso a la escuela:

- Prueba de nivel antes de su llegada.
- Evaluación oral con un profesor el lunes por la mañana de su llegada.

2. Evaluación durante su formación :

- Gracias al contenido de cada nivel distribuido con el contrato de aprendizaje, puedes tener una visión general de tu progreso, mediante la autoevaluación. También te invitamos a que vengas a las tutorías los miércoles y jueves a las 9:15 hasta las 10:00, donde podrás hacer preguntas, validar tu comprensión de los temas tratados y, finalmente, ver tu progreso de forma más concreta.

3. Evaluación mensual:

- La escuela le ofrece una evaluación al final de la sesión de Inflexyon, el último viernes de cada sesión.
- Esta evaluación es realizada y corregida por los profesores de la escuela.
- Realizará pruebas orales y escritas que pueden ir acompañadas o no de pruebas de gramática o cuestionarios de comprensión oral y escrita.
- Se da una nota sobre 20, que luego se utiliza para elaborar un certificado de finalización que se acerca más a la realidad del progreso de los alumnos.

4. Evaluación continua:

- Durante las clases, tus profesores te evaluarán continuamente sobre tu participación en la clase y tu motivación.

5. Al final de su formación:

- La evaluación mensual de la última sesión es la última evaluación.
- Si lo desea, puede realizar un test Ev@lang (de pago) que evaluará su nivel de comprensión oral, comprensión escrita y dominio de las estructuras de la lengua.

2

FÓRMULAS	Número de lecciones	Composición de los cursos
Personnalisée	30 lecciones	• 15 **lecciones de francés general** en grupos dedicados a la gramática francesa, vocabulario, etc. (10.00 - 12.30) (de 10.00 a 12.30); • 10 **talleres grupales dedicados para practicar las habilidades** orales y escritas, la estructura del lenguaje, la fonética y el aprendizaje de nuevas palabras (1.30-3pm); • 5 **lecciones individuales**
Intensive	27 lecciones	• 15 **lecciones de francés general** en grupos dedicados a la gramática francesa, vocabulario, etc. (10.00 - 12.30) (de 10.00 a 12.30); • 10 **talleres grupales dedicados para practicar las habilidades** orales y escritas, la estructura del lenguaje, la fonética y el aprendizaje de nuevas palabras (1.30-3pm);

8

EL ALOJAMIENTO

Fórmulas adaptadas a sus necesidades y a sus recursos económicos.

Nos encargamos de todo antes de su llegada a Francia.

Un apoyo administrativo durante toda su estancia.

Los gastos de búsqueda de alojamiento son de 60€.

> *VENTAJAS IMPORTANTES:*

- Alquileres de bajo coste

- Una amplia oferta de alojamiento
- La escuela solo trabaja con socios de confianza con los que permanece en constante comunicación.

> *Varias opciones de alojamiento:*

- En una residencia universitaria
- En una residencia de estudiantes privada
- En una familia de Lyon
- En una residencia hotelera
- En un estudio independiente

Puede encontrar los precios de los alojamientos que ofrecemos en el anexo.

3 *LOS SERVICIOS*

> Pick up en la estación o el aeropuerto

> Visitas culturales, excursiones

> Centro de exámenes para realizar exámenes como el DELF-DALF, TCF Tout Public, TCF ANF... Exámenes que a veces son necesarios para acceder a la universidad en Francia

> Ayuda personalizada para papeles administrativos

> Banco: asociación exclusiva para todos nuestros estudiantes

> Mediateca: préstamo gratuito de libros y DVD.

> Espacio para comer, descansar, hablar

> Ordenadores, impresora, wifi

Inscribirse y preparar su llegada

1. La cuestion del Visado:

Les Espaces Campus France (Centro para los estudios en Francia), presentes en todos los países del mundo, han sido creados para informarle, aconsejarle y ayudarle a preparar su estancia en Francia. Facilitan los procedimientos pedagógicos, administrativos y consulares.

La página de internet www.campusfrance.org le indicará dónde se sitúan los *Espaces Campus France* en cada país. Por otro lado, ésta página contiene gran información sobre los pasos administrativos y la vida en Francia para los estudiantes extranjeros (alojamiento, sistema educativo, coste de la vida, ayuda médica...)

¿Es usted extracomunitario, vive en uno de los 65 países de la lista* y quiere estudiar en Francia?

La plataforma Études en France no tiene ningún papel y permite gestionar todos los trámites de inscripción en un centro de enseñanza superior hasta la solicitud de visado.
Sólo tienes que crear un expediente electrónico personal y dejarte guiar.
Podrá presentar sus solicitudes, comunicarse con el espacio Campus France de su país y ponerse en contacto con las instituciones en las que desea inscribirse.
Se le pedirá que pague una cuota por este servicio de apoyo.

* Lista de países y regiones afectados:

Arabia Saudí, Azerbaiyán, Argelia, Argentina, Bahrein, Benín, Bolivia, Brasil, Burkina Faso, Burundi, Camboya, Camerún, Canadá, Chile, China, Colombia, Comoras, Congo, Costa de Marfil, Yibuti, Ecuador, Egipto, Emiratos Árabes Unidos, Gabón, Georgia, Ghana, Guinea, Haití, India, Sudáfrica, Indonesia, Irán, Israel, Japón, Jordania, Kenia, Kuwait, Laos, Líbano, Madagascar, Malasia, Malí, Mauritania, Mauricio, México, Marruecos, Níger, Nigeria, Perú, Qatar, Rusia, Senegal, Singapur, Taiwán, Tailandia, Togo, Túnez, Turquía, Ucrania, Emiratos Árabes Unidos, Reino Unido, Estados Unidos, Vietnam.

a) Dispensa de Visado

Si usted forma parte del Espacio Económico Europeo – EEE- (los 25 países de la Unión Europea así como Liechtenstein, Noruega e Islandia) o de la confederación helvética: no necesita permiso de residencia para efectuar sus estudios en Francia. Su carnet de identidad o pasaporte (válidos) son suficientes.

Para más información:
http://www.rhone.gouv.fr/content/download/3034/20477/file/Etudiants_de_l EE.pdf

b) El visado de corta estancia:

Si tiene la intención de residir en Francia no más de tres meses, debe solicitar un visado de corta estancia llamado también "visado Schengen". Este visado permite circular libremente en los 25 países del espacio Schengen para estancias de una duración máxima de 90 días. Estos visados pueden ser concedidos para una o varias entradas ("MULT" en el pasaporte para entradas múltiples)

En ningún caso el visado de corta estancia podrá ser renovado en Francia ni en cualquier otro país del espacio Schengen.

c) El visado de larga estancia :

=> VLS-TS

Este visado debe validarse a la llegada a Francia.

El visado de larga duración que valida un permiso de residencia para estudiantes, o VLS-TS "étudiant", le permite estudiar en Francia durante un periodo de cuatro meses a un año. Cuando expire, deberá solicitar un permiso de residencia para permanecer en Francia.

Para más información puede consultar este enlace: https://www.campusfrance.org/fr/visa-long-sejour-etudiant

=> VLS-T

El VLS-T permite a los estudiantes estudiar en Francia durante un periodo de cuatro a doce meses. No es renovable.

Para más información, puede consultar este enlace: https://www.campusfrance.org/fr/le-visa-long-sejour-temporaire-ou-vls-t

d) Si eres argelino:

Los estudiantes argelinos siguen rigiéndose por un convenio específico y no se ven afectados por el VLS-TS. Debe solicitar un visado de larga duración con la mención "estudiante" y, al llegar a Francia, solicitar un permiso de residencia de un año renovable en la Prefectura del Ródano.

Contacto: Section d'accueil des étudiants et chercheurs étrangers :
12 rue des Cuirassiers
LYON, 3ª planta (metro Part-Dieu)
De 9 a 13 horas

Tenga en cuenta. Sólo se aceptarán solicitudes completas (documentos originales + fotocopia).

e) Si eres menor:

Debes pedir un "visado para menor escolarizado en Francia" que precisa de un permiso de residencia en la prefectura a la llegada en Francia.

f) Inscripción en dos establecimientos, uno después del otro:

Si debes seguir dos formaciones, una después de la otra, como por ejemplo una formación en francés lengua extranjera y seguidamente una formación académica, inscríbase en una y en la otra antes de pedir su visado a fin que este se le sea concedido para toda la duración de su viaje de estudios. El visado francés no es modificable *in situ*.

Para toda solicitud de visado, es aconsejable enviar la demanda lo más temprano posible (como muy tarde dos meses antes del inicio del curso).

2. El procedimiento de inscripción:

>> Una inscripción en cuatro pasos:

- Rellene el formulario de pre-inscripción [3]. Piense en utilizar una dirección de correo válida.[4]
- Para pagar su inscripción, puede hacerlo por tarjeta de crédito (directamente en línea) o hacer una transferencia (recibirá por correo, en un plazo de 48H días laborables, las modalidades para proceder al pago de su depósito según su deseo).
- Una vez que hayamos recibido su depósito, Inflexyon le enviará en un plazo de 48 horas un certificado de preinscripción para concretar su salida e iniciará la búsqueda de su alojamiento si lo ha solicitado.
- A su llegada a Lyon, pagará el saldo adeudado a la escuela por la totalidad de su período de curso.

3 Puede encontrar este formulario en la página 25 o en nuestro sitio web www.inflexyon.com

4 Si no necesita un visado, tiene la posibilidad de hacer su inscripción de una sola vez (antes o al llegar, ya sea por Internet o directamente en las oficinas de Inflexyon).

> 1era etapa:

Una pre-inscripción es obligatoria para la mayoría de los países para obtener el visado[5].

Hay varias formas de preinscribirse:

- A través de la página web de la escuela **www.inflexyon.fr** en el apartado "Inscripción": rellene el formulario en línea.
- Descargando el **formulario de inscripción** (p. 25) directamente de este folleto y enviándolo impreso por correo postal o electrónico (documento escaneado)

También es posible acudir directamente a la escuela para realizar una preinscripción o una matrícula. Puede hacerlo sin pedir cita previa durante el horario de apertura de la escuela, de 8.30 a 21.00 horas de lunes a viernes.

Recibirá una Confirmación de Solicitud (CDI) por correo electrónico en los dos días laborables siguientes a la recepción de su solicitud. Contendrá un resumen de la información que nos ha enviado (nombre, apellidos, datos de contacto, fechas deseadas, duración del curso, fórmula elegida). También se indicará el precio total del curso (los gastos de alojamiento no están incluidos) y el importe del depósito (30% del importe total) que deberá abonarse mediante transferencia bancaria, giro postal, tarjeta de crédito, cheque, cheque internacional o efectivo (los datos bancarios figuran en el documento). La fianza se deducirá del importe restante a pagar.

> 2da etapa:

La pre-inscripción será confirmada por la escuela una vez se reciba el anticipo. Inflexyon confirma su inscripción transmitiéndole por e-mail y/o por correo postal un Certificado de Pre-inscripción que atestará su asistencia al centro. Este certificado es un documento oficial, necesario para la obtención del visado de estudiante ante la Embajada de Francia.

Si ha decidido ser alojado por Inflexyon, es a partir de este momento que la escuela empieza la búsqueda para encontrarle un alojamiento en correspondencia con sus criterios. Le mantendremos al corriente del avance de tal búsqueda.

[5] Si no necesita un visado, tiene la posibilidad de hacer su inscripción de una sola vez (antes o al llegar, ya sea por Internet o directamente en las oficinas de Inflexyon).

> 3era etapa:

Aproximadamente 4 semanas antes de su llegada a Francia, recibirá una prueba de nivel en línea. Le pedimos que lo complete al menos 2 días antes de su llegada. Se le enviará la información final sobre su alojamiento con todo detalle (dirección, descripción, ubicación).

> 4ta etapa:

Aproximadamente diez días antes de su llegada, recibirá un correo electrónico nuestro explicando cómo será su primer día.
Le prepararemos una bienvenida personal. También se realizará una prueba oral con un profesor para determinar mejor tu nivel de francés, señalar tus puntos fuertes y débiles y adaptar mejor la oferta a tu perfil.
Se organizará una reunión de integración para darle toda la información útil durante su estancia en Inflexyon, donde también se le dará
-Su horario.
-La descripción general de los niveles.

El saldo de la inscripción deberá pagase durante la primera semana del curso. Los posibles modos de pago son los siguientes :

- Cheque
- En efectivo
- Transferencia bancaria
- Tarjeta de crédito
- Correo postal

Una vez el curso pagado, la secretaría le entregará un certificado de inscripción definitivo así como la factura detallada del pago. Este manual de bienvenida le será entregado si no lo ha descargado anteriormente así como varios documentos turísticos.

Debe saber que nuestro equipo esta presente para acompañarle en todas las etapas de sus procedimientos administrativos, antes y después de su llegada a Inflexyon. Este acompañamiento quiere ser personalizado y de calidad, así que no dude en contactarnos en caso de dudas a fin de contestarle lo más pronto posible.

CONDICIONES GENERALES DE VENTA

Estos términos y condiciones regulan la relación entre la institución y las personas que asisten a los cursos. Se llevan a cabo, además de las reglas de procedimiento y normas de vida escolar proporcionadas al estudiante el día de su llegada. Estos están sujetos a cambios, que son aplicables sólo para inscripciones posteriores.

Cualquier inscripción en un curso en Inflexyon implica un aceptación incondicional de estos términos y condiciones

INFLEXYON

Inflexyon es un instituto de Educación Superior privado, Certificado N º 70 del 17 de octubre de 2008, de conformidad con los artículos L731 – «y L731 – 4 del Código de Educación. Número de establecimiento al Directorio RAMSESE de es : 0694114X .

Como institución abierta al público desde el R-Type Categoría 5e (Grupo 2), que está en plena conformidad con las normas de seguridad relacionadas con su actividad.

INSCRIPTION

La preinscripción se formaliza mediante un formulario de solicitud cumplimentado (validado por nuestro documento de confirmación) y el pago de un depósito. Es posible inscribirse por Internet, por correspondencia utilizando el formulario de inscripción que figura en el folleto del estudiante o directamente en la escuela.

La inscripción sólo será definitiva una vez que se haya abonado el importe total de los derechos de matrícula, a más tardar el primer día del curso.

Caso especial de los estudiantes "au pair": Se les pide que paguen los dos primeros meses y la tasa de solicitud en el momento de la inscripción y luego se les da la posibilidad de pagar la matrícula mensualmente con un anticipo de un mes, o de depositar todos los cheques que cubren la matrícula. Todos los estudiantes menores de 18 años deben adjuntar a su formulario de inscripción una autorización paterna que exima a Inflexyon de cualquier responsabilidad.

ADMISIÓN Y ORGANIZACIÓN DEL CURSO

Los alumnos pueden empezar los cursos cuando lo deseen, excepto los principiantes y los niveles A1, que deben respetar las fechas de las sesiones mensuales que se presentan en la página web y en el folleto. Asimismo, los estudiantes que necesiten alojamiento no podrán ser admitidos fuera de sus fechas de matriculación con una tolerancia necesaria de 48 horas. No obstante, aconsejamos encarecidamente a todos los estudiantes que sigan el calendario de Inflexyon en la medida de lo posible. El incumplimiento de estas fechas y las complicaciones logísticas y pedagógicas que ello puede acarrear son responsabilidad exclusiva del estudiante por decisión voluntaria.

Entre la preinscripción y el primer día de clase se realizan de una a tres pruebas de nivel, en línea y presencialmente si es necesario.

El número mínimo para mantener un curso en grupo es de 3 estudiantes. Por debajo de este número se considera una clase particular y se reduce el crédito de tiempo de clase restante. 1 clase particular consume 2 clases en grupo.

La escuela estará cerrada los días festivos. Si no hay actividad ese día, se ofrecerá una tarifa especial para los estudiantes que se queden menos de 6 semanas.

PRECIOS

Los precios indicados para nuestros programas son netos e incluyen

- costes de enseñanza,

- el suministro de equipos específicos.

No incluyen los libros de texto, las actividades complementarias como las excursiones, ni los gastos derivados de las actividades educativas como las visitas culturales (entradas a museos, autobuses, metro, etc.).

Se cobra una tasa específica por los gastos de alojamiento y recogida. Las tasas de solicitud y alojamiento no son reembolsables.

La cuota de inscripción da derecho a todas las ventajas adicionales de un alumno de Inflexyon: biblioteca de DVD, acceso al vestíbulo, wifi en la escuela, ayuda para todos los trámites administrativos y asistencia general en la vida diaria, clases particulares a precios preferentes, asesoramiento de los profesores fuera de las aulas.

FORMAS DE PAGO

Puede pagar en efectivo, por cheque, cheque internacional extendido en euros, por tarjeta de crédito o por transferencia bancaria en euros a nuestra cuenta, cuyas referencias figuran en nuestros documentos de información (en este caso debe enviarnos una fotocopia legible de la orden de transferencia). Tenga en cuenta que los gastos bancarios de las transferencias o los cheques corren a su cargo, y que el uso de una tarjeta de crédito está sujeto a un cargo de alrededor del 1% del importe total pagado por este medio.

CANCELACIÓN, MODIFICACIÓN Y APLAZAMIENTO, AUSENCIA O CESE DURANTE LA SESIÓN

Una vez transcurrido el plazo legal de desistimiento, no es posible el reembolso, salvo en las situaciones que se describen a continuación. Cualquier sesión iniciada se debe.

La cuota de inscripción de 50 euros no puede ser reembolsada en ningún caso.

- En el caso de un estudiante que haya solicitado un visado de estudiante, no se podrá realizar ningún reembolso, salvo en el caso de una denegación administrativa del visado, justificada por un documento oficial de la Embajada o del Consulado. Asimismo, si el alumno no se presenta en la escuela, no asiste a las clases o decide sin mayor justificación abandonar la escuela o interrumpir las clases, no será posible ningún reembolso e Inflexyon se verá obligado a declarar esta ausencia a la Prefectura. Además, el estudiante que se inscribe en el curso Inflexyon y necesita un visado, reconoce haber sido informado previamente de las condiciones de entrega de los diferentes visados que solicita, así como de las obligaciones vinculadas a su entrada en Francia (tanto en los aspectos financieros como en los médicos y en los seguros necesarios). No será posible el reembolso si el estudiante no cumple con estas obligaciones de procedimiento.

- Anulación antes del inicio del curso (para estudiantes que no necesitan visado): devolveremos la totalidad del depósito, excepto los gastos de solicitud y alojamiento, si la anulación se produce con más de un mes de antelación al inicio del curso, nos quedaremos con el 50% del depósito si se produce con más de 15 días de antelación, y con la totalidad del depósito si se produce con menos de 15 días de antelación al inicio del curso (excepto en el caso de solicitudes de inscripción realizadas en un plazo más corto). En el caso de una solicitud de alojamiento, si la cancelación se realiza 15 días o menos antes de la fecha de llegada, se retendrá el equivalente a un mes de alquiler del reembolso.

- Después del inicio del curso: no se puede hacer ningún reembolso, salvo en caso de "fuerza mayor" (razón médica justificada por un certificado traducido por un traductor jurado, lista de traductores jurados en Lyon disponible a petición), las obligaciones profesionales o educativas no se incluyen como fuerza mayor. En caso de fuerza mayor, se retendrá el 10% del importe restante del curso en concepto de gastos de anulación. Toda sesión iniciada se debe pagar en su totalidad.

Si no se acepta el reembolso, se pueden considerar otras soluciones para la recuperación del curso, caso por caso, a petición del estudiante.

- La asistencia es el primer compromiso del alumno, su ausencia no da derecho a reembolso. Sin embargo, en el caso de un estudiante con un visado de larga duración (6 meses o más), es posible obtener 2 períodos de vacaciones de 2 semanas consecutivas. Se establecerá una nueva fecha de finalización si esta solicitud se realiza después del inicio del curso, de lo contrario se incluirá en el certificado de inscripción original. Para los estudiantes que no necesitan un visado de larga duración, es totalmente posible tomar tantas vacaciones como deseen, calculándose la tasa en función del número de semanas tomadas. Si el estudiante desea mantener su alojamiento, tendrá que seguir pagando el alquiler.

- El estudiante puede aplazar su curso una vez antes del inicio del mismo si lo comunica a Inflexyon con más de 15 días de antelación. Este aplazamiento debe justificarse y solicitarse por escrito, y no puede ser superior a seis meses antes de la fecha de inscripción inicial. El estudiante que solicite el visado deberá hacerlo en la Embajada al menos un mes antes de la fecha de salida deseada. No se aceptará ningún aplazamiento por retrasos en la obtención del visado si el estudiante no ha organizado adecuadamente su viaje, ni ha respetado el ritmo que impone este tipo de procedimiento.

- No se aceptará ningún otro tipo de aplazamiento de los cursos, salvo en casos de "fuerza mayor" (razones médicas justificadas como las anteriores). Los cursos perdidos por los estudiantes Au Pair debido a obligaciones familiares pueden ser recuperados después o antes de la ausencia prevista, pero siempre dentro de la duración máxima de la matrícula. De hecho, tomar clases de francés es una obligación legal del estatus de Au Pair. Aparte de esta excepción, que les da derecho a tarifas preferentes, los estudiantes Au Pair tienen los mismos derechos y deberes que los demás estudiantes.

- Un estudiante puede modificar su inscripción si lo desea, pero sólo para una inscripción de mayor duración y presupuesto que la inicial.

- Los cursos no pueden ser transferidos a otro estudiante bajo ninguna circunstancia.

- Inflexyon se reserva el derecho de cancelar un curso. Los participantes serán notificados lo antes posible y recibirán un reembolso completo.

- Un curso privado puede cancelarse hasta 24 horas antes del comienzo del curso. En caso contrario, se cobrará el curso.

- En el caso de la anulación de los cursos de preparación del examen DELF DALF, se reembolsará la totalidad del pago si se produce con más de 2 semanas de antelación al inicio del curso. Si la cancelación se realiza con menos de 2 semanas de antelación al inicio del curso, la escuela retendrá 50 euros en concepto de gastos de cancelación. Cualquier cancelación con menos de 48 horas de antelación y después del inicio del curso no será reembolsada ni se aplazará el curso, salvo en caso de fuerza mayor o de presentación de un certificado médico.

Enmienda COVID-19: Los estudiantes que no puedan viajar a Francia debido a la pandemia COVID-19 pueden reprogramar su curso para cualquier nueva fecha sin coste adicional. Si los estudiantes deciden cancelar su curso de francés, primero se les ofrecerá una nota de crédito (igual al valor de la matrícula y los gastos de servicio prepagados) válida durante 18 meses a partir de la fecha de inicio del curso original. Si no pueden utilizar su Crédito, se les reembolsará la totalidad del importe prepagado (excluyendo la tasa de inscripción de 50 euros, la tasa de búsqueda de alojamiento de 60 euros y, si procede, la tasa de transferencia) en un plazo de 30 días a partir de la expiración del Crédito.

A pesar de la situación de pandemia, Francia acoge a estudiantes internacionales de todos los países para estancias cortas y largas. Por lo tanto, demostrar que está inscrito en nuestros cursos de francés le permite viajar a Francia a pesar de las restricciones actuales. Por lo tanto, si procede de un país exento de la VCS y se preinscribe en un curso de corta duración (menos de 90 días), una vez que reciba el certificado de preinscripción por correo electrónico, ya no es posible anular su inscripción. Le recomendamos que compruebe las condiciones de viaje antes de confirmar su preinscripción con nosotros.

SEGURO

Inflexyon está en conformidad con los seguros necesarios a su actividad. El seguro de salud permanente así como el seguro de accidentes y responsabilidad civil son responsabilidad del estudiante. Este debe obtener un seguro personal que cubra los riesgos inherentes a los viajes y estancia. La información sobre los diferentes tipos de seguros están disponibles en la administración.

CERTIFICADO DE CURS

Un certificado de estudios indicando el nombre de la formación, las fechas de inicio y final y el nivel alcanzado por el alumno de acuerdo con el MCER mostrando las 5 habilidades, se emite al final de la capacitación previa solicitud si el estudiante estuvo presente al menos en el 70% de las clases. Este certificado contiene una única transcripción, parte de la cual depende de la realización por parte del alumno de las evaluaciones mensuales y de su asistencia.

DISCIPLINA

En caso de comportamiento inapropiado del estudiante, incumplimiento de las Condiciones de venta o de las Reglas de la vida escolar, Inflexyon se reserva el derecho de suspender sin previo aviso y sin reembolso de su matrícula.

ALOJAMIENTO

A petición del estudiante, Inflexyon le ayudará en su búsqueda de alojamiento y en todos los trámites relacionados con el mismo (atestado, subsidios si son admisibles, etc.). Inflexyon es sólo un agente y no se hace responsable de los inconvenientes que puedan surgir en este ámbito. Intentamos encontrar un alojamiento lo más cercano posible a los deseos del estudiante, sin ninguna obligación de resultado. Si es posible, el estudiante debe llegar un sábado y salir un viernes, o un domingo para un sábado, según el tipo de alojamiento que necesite.

Después de la llegada, si el estudiante no está satisfecho con el alojamiento y si hay razones reales y serias para la insatisfacción, puede cambiar de alojamiento sin costo adicional después de un período de un mes para los estudiantes que permanecen un mínimo de dos meses. Los estudiantes que deseen prorrogar su alojamiento deberán avisar con un mes de antelación y, en cualquier caso, la prórroga no podrá superar la duración de sus estudios. La búsqueda de alojamiento dará lugar a una tasa de alojamiento que sólo se cobrará si el alojamiento es encontrado por Inflexyon.

DERECHO DE ACCESO A LOS ARCHIVOS INFORMÁTICOS Y DERECHOS DE IMAGEN

De acuerdo con el artículo 27 de la ley francesa 78.17, conocida como "loi informatique et liberté", la información comunicada a nosotros es necesaria y puede ser utilizada de acuerdo con nuestras necesidades. Tiene derecho a acceder y rectificar esta información poniéndose en contacto con la Dirección. INFLEXYON puede tomar fotografías de los estudiantes para ilustrar un folleto, un anuncio o su sitio web, a menos que el estudiante indique lo contrario. Esta notificación debe hacerse por escrito, a más tardar en el momento de la inscripción.

CONFLICTOS/RECLAMACIONES

Sólo la dirección de la escuela tiene autoridad para decidir sobre el reembolso o la recuperación de los cursos no asistidos. No obstante, el estudiante dispone de un formulario de reclamación sobre todos los aspectos de su escolarización en su folleto de bienvenida, que puede enviar directamente a la recepción o depositar de forma anónima en un buzón específico. Se enviará al estudiante que lo solicite un recibo firmado por la dirección de la reclamación.

Todo registro implica la aceptación de estas condiciones generales de venta. En caso de litigio, sólo son competentes los tribunales de Lyon.

FICHE D'INSCRIPTION:

NOM : PRENOM:

Nationalité : Date de naissance:

Adresse in France :

Adresse dans le pays d'origine :

Téléphone : Email:

VOTRE INSCRIPTION:

30 leçons ☐ 27 leçons ☐ 17 leçons ☐ Au pair ☐ Etudiant conservatoire ☐

Autre (spécifiez) :

Date d'arrivée : _____

Durée de la formation :

PAIEMENT:

☐ Chèque ☐ Chèque international ☐ Virement bancaire
☐ Espèces ☐ Carte de crédit

ACCOMMODATON:

☐ Famille d'accueil (chambre simple)
☐ Famille d'accueil (demi-pension)
☐ Famille d'accueil (pas de préférence)
☐ En résidence étudiante (chambre simple)
☐ En résidence étudiante (studio privé)
☐ En résidence étudiante (pas de préférence)
☐ Colocation
☐ Pas besoin d'aide au logement

☐ J'ai pris connaissance de la procédure d'inscription
☐

J’ai lu et accepte les conditions générales de vente

Fait à : Le : Signature :

La vida en Inflexyon y en Lyon

La vida en Inflexyon :

Para Inflexyon, el bienestar del estudiante y su buena integración a la vida francesa son esenciales para el éxito de este. Es por eso que la escuela propone una serie de servicios a sus estudiantes con el propósito de a hacer de su estancia en Inflexyon un sitio de trabajo, de encuentros, de descanso, de cultura, de intercambio..

1. Algunas normas que hay que conocer:

- **descriptivo del programa pedagógico:**

-Aproximadamente diez días antes de su llegada, recibirá un correo electrónico nuestro explicando cómo será su primer día.
-Prepararemos una bienvenida personal para usted. Se organizará una reunión de integración para darle toda la información útil durante su estancia en Inflexyon.
Se le entregará :
-Su horario
-La descripción general de los niveles.

Y también se realizará una entrevista oral con un profesor.

- **descriptivo del programa pedagógico:**

Il vous sera présenté le premier jour et à disposition dans le foyer afin que vous puissiez le consulter à tout moment. Il s'agit de la présentation du programme pédagogique du mois (grammaire, vocabulaire) couplé avec une auto-évaluation.

- **Material pedagógico :**

No hay que comprar libros de texto, el profesor proporciona el material didáctico a todos los alumnos.

- **Sesiones de tutoría:**

Para los cursos intensivos, semi-intensivos y a la carta, las sesiones de tutoría están disponibles los miércoles y los jueves (las salas y los horarios están publicados en la escuela). Las sesiones de tutoría no son obligatorias, pero durante estas horas es posible hacer cualquier pregunta sobre las lecciones vistas en clase.

- **Asistencia :**

La asistencia es obligatoria tal y como se estipula en las condiciones generales de venta.

En caso de ausencia injustificada, Inflexyon se reserva el derecho de no volver a inscribir al alumno para el mes siguiente.
En caso de ausencia justificada, el alumno podrá recuperar el material didáctico en la recepción.

- **Reglamento de escolaridad:**

Consulte las condiciones generales de venta de este folleto.
Además, a su llegada, se le entregará una guía de presentación de la escuela que contiene mapas de la misma y procedimientos de seguridad, un formulario de quejas y un cuestionario de satisfacción.

- **Evaluación:**

Las evaluaciones tendrán lugar a lo largo del curso: al principio del curso (prueba de nivel escrita y oral), durante el curso (evaluaciones mensuales y evaluaciones de seguimiento continuo) y al final del curso (evaluación mensual ev@lang o final).

- **Certificado:**

Certificados detallados (resultados, total de horas de formación, nivel alcanzado seguún el CECR) serán entregados al final de la formación si lo desea.

- **Comunicación :**

Inflexyon abre sus puertas de 8h45 a 21h de lunes a viernes. La secretaría está abierta de 9h a 17h de lunes a viernes
Se puede contactar con la escuela por teléfono : (0033) 4 78 39 77 02

Por e-mail:

- La secretaría: contact@inflexyon.com
- El director: arnaud.duquesne@inflexyon.com
- El director pedagógico: adrien.bablet@inflexyon.com

Skype: « inflexyon »
Inflexyon dispone de una cuenta Facebook que da la posibilidad entre otras cosas de contactar e intercambiar con antiguos alumnos de la escuela.

El buzón de ideas, una idea original, está aquí también para que pueda expresarse y comunicarse con la escuela. Este buzón puede recibir todo tipo de sugerencias así como eventuales reclamaciones (una ficha de reclamación será entregada el primer día).

2. Los servicios:

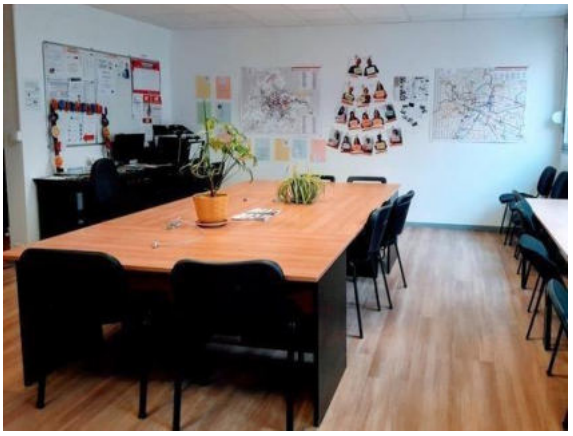

> Le foyer :

Para poder tener una atmósfera sociable y favorecer el intercambio entre las personas, la escuela dispone de una sala commun, es decir un espacio cálido y acogedor para comer, trabajar, charlar, conectarse a Internet... Dos microondas, una nevera y distribuidores de bebidas calientes y frías están a su disposición en la sala así como varios ordenadores y una impresora. La sala dispone de conexión WIFI, así como el resto de la escuela. La sala común también es un espacio de lectura dónde hay numerosas revistas y libros a su disposición.

> La biblioteca y la DVDteca:

La escuela pone a disposición una amplia selección de pel·liculas, libros y CD que pueden ser prestados en todo momento.

> La sala de estudio:

Una sala particular está a tu disposición para trabajar con calma. Ésta sala está equipada con un televisor y un lector DVD.

> El carnet de estudiante:

Cada alumno recibe un carnet de estudiante después de finalizar su inscripción. Este carnet es nominativo y permite obtener numerosas ventajas y reducciones en la ciudad (billetes y abonos de TCL, entradas a museos…). Para hacer su carnet de estudiante piense en llevar una foto al secretaría.

> Servicio bancario:

A veces es útil u obligatorio abrir una cuenta bancaria en Francia.
Gracias a nuestra colaboración con la agencia BNP Paribas (muy cerca de la escuela) le proponemos facilitarle el proceso administrativo contactando con el banco directamente por usted. Nuestra consejera, quien está al cargo de todos nuestros estudiantes le recibirá en las mejores condiciones. Para la primera visita en el banco, necesitará los documentos siguientes:

- Certificado de inscripción a Inflexyon

- Pasaporte, permiso de estancia
- Certificado de alojamiento (proporcionado por la escuela si está alojado por la escuela. De lo contrario, una factura de EDF, de teléfono, recibo de alquiler...).

Atención: el Banco puede encargarse del seguro de la vivienda y los servicios bancarios son gratuitos el primer año.

> Pick-up (recogida)::

Existe un servicio de recogida del aeropuerto o la estación hasta el lugar de residencia.
La tarifa es de 50 euros por la recogida en la estación (Perrache o Part Dieu) y de 100 euros por la recogida en el aeropuerto.

> Ayuda personalizada para rellenar documentos y formularios administrativos varios::

Acompañar a los alumnos extranjeros en sus procesos administrativos (documentos Inflexyon, CAF, seguro médico, apertura de una cuenta ante los administradores EDF, Internet, telefonía móvil...) forma parte de nuestras misiones a las cuáles damos mucha importancia. No dude en venir a vernos o a contactarnos por e-mail o teléfono para pedirnos ayuda.

Por otro lado la escuela esta a su disposición para cualquier ayuda médica si es necesaria. La escuela podrá contactar un médico y pedir cita por Ud o aconsejarle especialistas.

> Informaciones de alojamiento :

Inflexyon trabaja en colaboración con familias de acogida cuidadosamente seleccionadas. Todas nuestras familias están cuidadosamente registradas en nuestra base de datos y una descripción de la familia será enviada al estudiante antes de su llegada.
La escuela colabora con varias residencias para el alojamiento, así que póngase en contacto con nosotros para obtener más información.
Si busca alojamiento temporal, aquí tiene algunos contactos útiles:

- **Auberge de jeunesse Le Flaneur Guesthouse :**

https://www.leflaneur-guesthouse.com/fr
56 Rue Sébastien Gryphe,
69007 Lyon, France
Tel : 09 81 99 16 97

- **Auberge de Jeunesse Slo Living Hostel :**

http://slo-hostel.com/fr/

5 rue Bonnefoi
69003 Lyon, France
Téléphone : 04 78 59 06 90

- **Auberge de Jeunesse Away Hostel**

: http://www.awayhostel.com/fr/accueil-v2//
21 rue Alsace Lorraine
69001 Lyon, France

Y si busca un alojamiento en un piso compartido aquí le prononemos varios contactos que le podrán ser útiles:

- www.adele.org
- www.vivastreet.fr : site Internet de petites annonces diverses (logement, emploi, vente, sorties…)
- www.lyoncampus.org: le guide des étudiants à Lyon, des logements pour les jeunes, des universités lyonnaises, de l'emploi….
- www.appartager.com
- www.recherche-colocation.com

> Dónde comer:

Inflexyon pone a disposición de sus alumnos un lugar y un equipamiento para comer (microondas, neveras, mesas, máquinas de café, dispensadores de bebidas y dulces, etc.). En las inmediaciones de la escuela hay muchos pequeños comercios y establecimientos de comida rápida y/o para llevar. Además, hay restaurantes universitarios, también llamados "resto U" y gestionados por el CROUS. Puedes acceder a ellos con tu tarjeta de estudiante. Los restaurantes universitarios sirven comidas completas a precios muy bajos.

La lista de direcciones de los restos U, restaurantes y otros comercios cercanos a Inflexyon se encuentra a continuación en la sección "la vida en Lyon".

> Actividades culturales :

Inflexyon organiza dos veces al mes visitas y actividades culturales gratuitas* en la ciudad de Lyon.

Las salidas tienen lugar cada segundo y cuarto miércoles de cada sesión, por la tarde a las 15.15 horas. Los detalles de la próxima salida se publican con varios días de antelación en el tablón de anuncios del vestíbulo y en el pasillo.

Visitas culturales		Actividades culturales del mes
Mes	**Visite**	
Enero	Paseo "Croix-Rousse	Galette des rois
	Musée Gadagne	
Febrero	Halles Paul Bocuse	Chandeleur
	Musée de la Résistance	
Marzo	Musée des Beaux-Arts	Carnaval
	Balade « vues sur Lyon »	
Abril	Musée Gallo-romain	Journée des canulars
	Ballade Parc des Hauteurs et Fourvière	
Mayo	Musée Lumière	Journée Internationale
	Visite/Balade de la Presqu'île	
Junio	Musée d'Art Contemporain	Fête de la musique
	Visite du Vieux Lyon	
Julio	Musée Gadagne	Fête de l'été & pique-nique du 14 juillet
	Pétanque	
Agosto	Balade « vues sur Lyon »	Fête de l'été
	Pétanque	
Septiembre	Musée de l'imprimerie	Journée des talents
	Balade/Visite Croix-Rousse	
Octubre	Musée Lumière	Halloween
	Visite des murs peints Tony Garnier	
Noviembre	Halles Paul Bocuse	Beaujolais nouveau
	Musée des Miniatures et Cinéma	
Diciembre	Fête des Lumières	Fête de Noël
	Marché de Noël	

* Inflexyon se reserva el derecho de modificar las visitas culturales en función del contenido educativo de los cursos

En función del número de participantes, también organizamos excursiones por la región.

> Reciclaje:

¡Hagamos algo por el planeta!

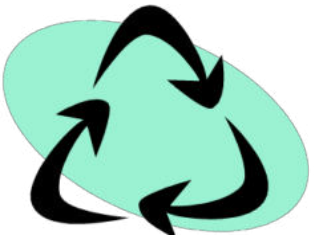

Inflexyon quiere ser una escuela respetuosa con el medio ambiente, por lo que ha establecido un sistema de clasificación en la escuela y en las aulas.

Hay tres tipos de contenedores:

- Contenedores de clasificación de **latas y envases de plástico**
- Contenedores de clasificación de envases de **papel**
- Cubos de basura domésticos para el resto de los residuos (**residuos de alimentos, residuos higiénicos, mascarillas**)

En las aulas solo hay papeleras para el papel

> Cuenta bancaria y seguros de vivienda

Para mejorar las condiciones de instalación en Francia, Inflexyon ha creado un contrato con
el banco BNP Paribas, lo que facilita la apertura de una cuenta bancaria en Francia para nuestros estudiantes.

Abrir una cuenta se puede realizar al recibir el visado, incluso antes de llegar a Lyon!

Notre agence BNP Paribas partenaire : 106 Cours Charlemagne, 69002 Lyon
France
+33 (0)4 72 77 13 50

BNP PARIBAS

Notre agence BNP Paribas partenaire : 106 Cours Charlemagne, 69002 Lyon
France
+33 (0)4 72 77 13 50

3. Como llegar a Inflexyon:

Dirección : 48 rue Quivogne 69002 Lyon France

nás cercanas

andine
simir

ón de

t 63

Sainte-Bland
ine

> Transportes en la Comunidad Lyonesa

Si tiene entre 18 y 25 años, puede beneficiarse de una tarifa preferente para su tarjeta de transporte público "Carte Técély".

Si tienes 26-27 años y estudias en nuestra escuela, también puedes beneficiarte de una tarifa preferente gracias a la tarjeta de estudiante Inflexyon.

Puede comprar su tarjeta mensual o anual en la sucursal de TCL, cerca del centro de la ciudad.

Oficina de TCL Bellecour (6 Place Bellecour, 69002 Lyon)
De lunes a viernes: de 7.30 a 19.00 horas
Sábado: de 9 a 18 horas
Parada de metro Bellecour A, B; autobús C9, C12, C20, 27, 40, S1

> **Del aeropuerto Lyon - Saint Éxupéry** :

Tome el tranvía "**Rhône Express**" desde Lyon hasta el aeropuerto.

Puede pedir su billete en línea (al menos una hora antes de subir al tranvía): https://www.rhonexpress.fr

Puede comprar su billete a bordo del tranvía por un suplemento fijo de 4 euros por transacción, independientemente del número de billetes que compre (basado en los precios del distribuidor)

Itinerario : https://www.rhonexpress.fr/fr_FR/
Horarios : https://www.rhonexpress.fr/fr_FR/horaires
Condiciones generales de venta:
https://www.rhonexpress.fr/fr_FR/conditions-generales-de-vente

Standard	Distributeur	Sur Internet
Aller simple	16,30 €	7 % 15,20 €
Billet Aller-Retour	28,30 €	5,5 % 26,70 €
10 voyages	133,00 €	133,00 €
Aller – Retour 4h	18,00 €	18,00 €
12-25 ans		
Aller simple 12-25	10,00 €	10,00 €
Aller-Retour 12-25 ans	19,00 €	19,00 €
10 voyages 12-25	80,00 €	80,00 €

C3 TROLLEYBUS C3 : Gare Saint-Paul < > Part-
T1 TRAMWAY T1 : Hôtel de Région - Mont
T3 TRAMWAY T3 : Part-Dieu < > Meyzieu Z.I.

Hey pssiiiit !! Bonne nouvelle
gratuit -12 ans

RY
RE
ailway station

1. No olvide comprar su billete en el aeropuerto antes de subir al Ródano. Bájese en la parada "**Lyon Part-Dieu**", situada en la estación SNCF "Lyon Part-Dieu".
2. Tome el **tranvía T1** en dirección a Debourg.
Bajar en la parada "**Sainte-Blandine**" (duración del trayecto: unos 5 minutos).
3. Se tarda unos 3 minutos en llegar a pie a la escuela: 48 rue Quivogne 69002 Lyon

> Desde la estación de tren « Lyon Part-Dieu » :

Tome el **tranvía T1** en dirección a Debourg.
Bajar en la parada "**Sainte-Blandine**" (duración del trayecto: unos 25 minutos).
Puede llegar a la escuela a pie en 3 minutos: 48 rue Quivogne 69002 Lyon

> Desde la estación de tren « Perrache » :

Caminar unos 10 minutos hasta la escuela: 48 rue Quivogne 69002 Lyon

o

Tome el **tranvía T1** en dirección a Debourg o el **tranvía T2** en dirección al Hôtel de Région Montrochet.
Bajar en la parada "**Sainte-Blandine**" (duración del trayecto: unos 5 minutos).
Puede llegar a la escuela a pie en 3 minutos: 48 rue Quivogne 69002 Lyon

> De « Bellecour » :

1. Tome la **línea A del metro** en dirección a Perrache.
Bájese en la parada "**Perrache**" (el trayecto dura unos 3 minutos).

2. Caminar unos 10 minutos hasta la escuela: 48 rue Quivogne 69002 Lyon o
Tome el **tranvía T1** en dirección a Debourg o el **tranvía T2** en dirección al Hôtel de Région Montrochet.
Bajar en la parada "**Sainte-Blandine**" (duración del trayecto: unos 5 minutos).
Puede llegar a la escuela a pie en 3 minutos: 48 rue Quivogne 69002 Lyon

Mapa del metro:
https://www.tcl.fr/sites/default/files/2020-08/Plan_Lignes_Fortes_grand_format_092020.pdf

Tickets de la red TCL:
Hay diferentes opciones de entradas, ofrecidas por TCL:

- Billetes sencillos (válidos durante 1 hora en toda la red TCL)
- Entradas válidas durante 24 horas
- Cuadernos de 10 entradas (tarifa preferente para menores de 25 años y estudiantes de 26-27 años)

Y muchas otras opciones para las que encontrará toda la información en el sitio web **https://www.tcl.fr**

Puede comprar sus entradas y folletos en

- Sucursales de TCL
- Puntos de servicio TCL
- Máquinas expendedoras de billetes TCL (cerca de las estaciones de metro y tranvía)
- A bordo de los autobuses

4. Alrededor de la escuela:

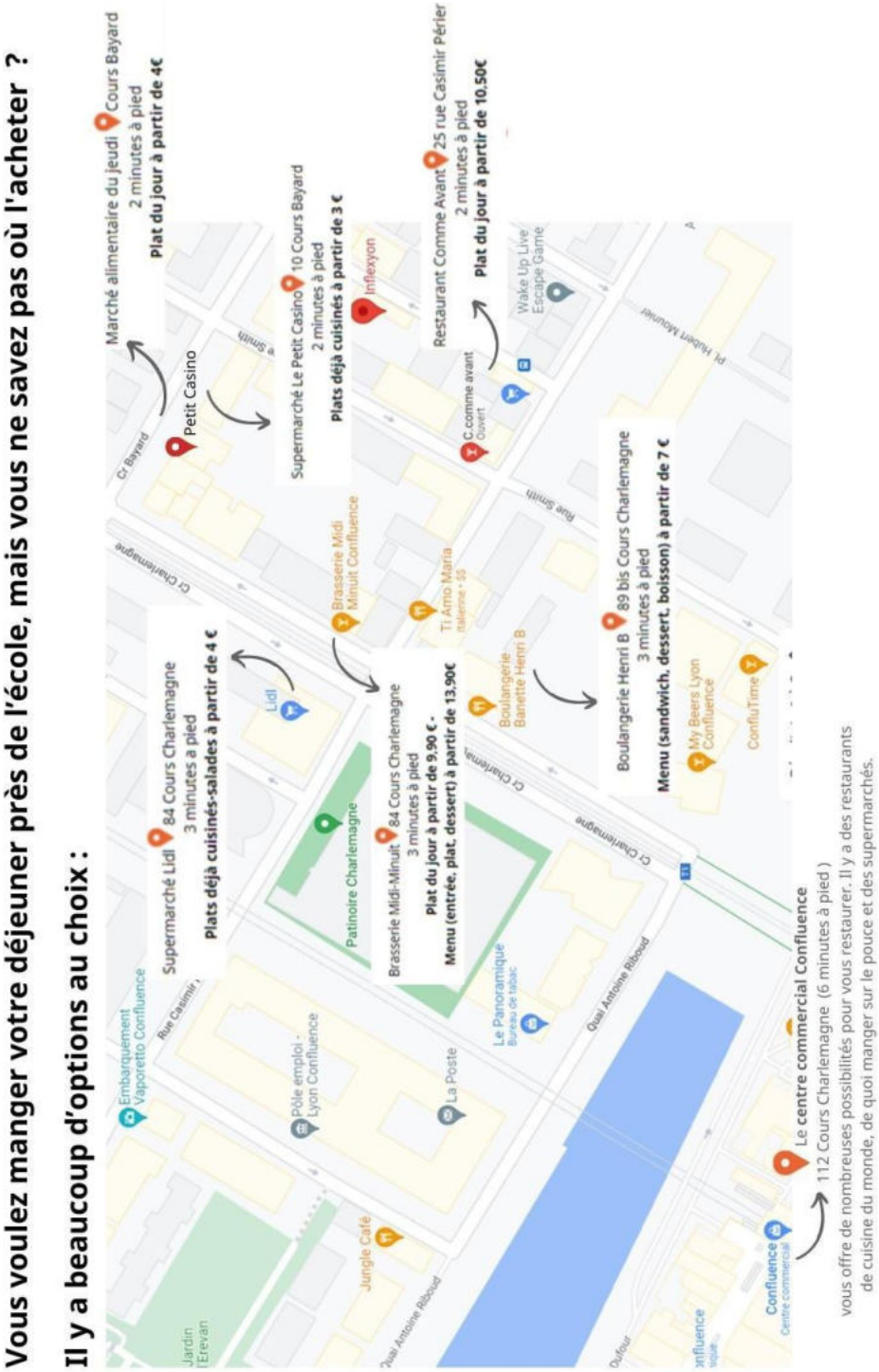

- **Panaderías :**

Henri B. Lyon-Confluence : 89 Cours Charlemagne, 69002 Lyon
Boulangerie Serve : 53 Cours Charlemagne, 69002 Lyon
Boulangerie Max Poilâne : 18 Rue Casimir Périer, 69002 Lyon
Banette E&C Basset : bis, 9 Quai Antoine Riboud, 69002 Lyon

- **Restaurantes/cervecerías:**

L'endroit : 9b Quai Antoine Riboud, 69002 Lyon
Burger & Wine : 14 Quai Antoine Riboud, 69002 Lyon
Le Midi Minuit Confluence : 83 Cours Charlemagne, 69002 Lyon

- **Salón de café y té:**

Starbucks Coffee : 112 cours Charlemagne Centre Commercial Confluence, 69002 Lyon
Etienne Coffee shop : 25 Quai Antoine Riboud, 69002 Lyon

Centro comercial Confluence (cine, supermercado, restaurantes, tiendas) : 112 Cr Charlemagne, 69002 Lyon
https://www.confluence.fr

- **Biblioteca:**

Bibliothèque du 2ème arrondissement :
13 Rue de Condé, 69002 Lyon
Tel : 04 78 38 60 00
https://www.bm-lyon.fr/16-bibliotheques-et-un-bibliobus/bibliotheque-du-2e/
Contact : bm@bm-lyon.fr

- **Ayuntamiento:**

Mairie du 2ème arrondissement :
2 Rue d'Enghien, 69002 Lyon
Tel : 04 78 92 73 00

- **Puesto de policía:**

Commissariat du 2eme arrondissement : 47 Rue de la Charité, 69002 Lyon

- **Correo :**

Bureau de poste La Confluence : 16 Quai Antoine Riboud, 69002 Lyon

- **Banco :**

BNP PARIBAS - Lyon Confluence :
106 Cours Charlemagne, 69002 Lyon
Tel : 04 72 77 13 50
SOCIÉTÉ GÉNÉRALE :
56 Cours Charlemagne, 69002 Lyon
Tel : 04 72 44 16 20
CAISSE D'EPARGNE CHARLEMAGNE :
27 Cours Charlemagne, 69002 Lyon
Tel : 04 26 67 12 03

- **Farmacias :**

http://www.adresse-pharmacie.fr/lyon-02-69002/

Pharmacie Lyon Confluence : 4 Rue Casimir Périer, 69002 Lyon
Tel : 04 78 28 45 50
Pharmacie Charlemagne : 11 Cours Charlemagne, 69002 Lyon
Tel : 04 78 37 10 03
Grande Pharmacie des Voûtes : 5 Cours Charlemagne, 69002 Lyon.
Tel : 04 78 37 10 47

- **Hoteles :**

Hôtel Novotel Lyon Confluence
3 Rue Paul Montrochet, 69002 Lyon
Tel : 04 37 23 64 00
https://www.accorhotels.com/fr/hotel-7325-novotel-lyon-confluence/index.shtml
IBIS Budget Lyon Confluence
26 Quai Perrache, 69002 Lyon
Tel : 04 78 37 16 64
https://www.accorhotels.com/fr/hotel-9659-ibis-styles-lyon-confluence/index.shtml
Hôtel Campanile Lyon Centre Gare Perrache Confluence
17 Place Carnot, 69002 Lyon
Tel : 04 78 37 48 47
https://www.campanile.com/fr/hotels/campanile-lyon-centre-gare-perrache-confluence?utm_source=google&utm_medium=maps&utm_content=FRA22090&utm_campaign=Campanile

- **Pista de hielo Charlemagne**

100 Cours Charlemagne, 69002 Lyon

Tel : 04 78 42 64 55
https://www.lyon.fr/lieu/patinoires/patinoire-charlemagne

- **Museo des Confluences**

86 Quai Perrache, 69002 Lyon
Tel : 04 28 38 12 12
http://www.museedesconfluences.fr

- **Escape game :**

Wake Up – Live Escape Game :
78 Rue Delandine, 69002 Lyon
Tel : 04 26 22 49 99
https://wakeup-lyon.com

- **La sucrière (exposiciones y eventos)**

49-50 Quai Rambaud, 69002 Lyon
Tel : 04 27 82 69 40
http://www.lasucriere-lyon.com

- **Navly (Minibús eléctrico sin conductor)**

Quai Arlès-Dufour, 69002 Lyon
https://ontherhone.com/navly-minibus-sansconducteur-lyon/

- **Feria (adresse : cours Bayard)**

Tous les jeudis, jusqu'à 13h environ, à 3 minutes à pied de l'école, il y a un maché : traiteur, fruits et légumes, épices, vêtements…

- **OFII (Office Français de l'Immigration et de l'Intégration)**

7 Rue Quivogne, 69002 Lyon
Tel : 04 72 77 15 40
http://www.ofii.fr

- **CRIJ (Centro Regional de Información Juvenil)**

66 Cours Charlemagne, 69002 Lyon
Tel : 04 72 77 00 66
https://www.info-jeunes.fr

La vida en Lyon:

1) Seguridad social

Con la afiliación a la seguridad social, todos los estudiantes extranjeros en Francia pueden beneficiarse del reembolso de una parte de sus gastos sanitarios.

Así, gracias a la tarjeta de estudiante Inflexyon, podrá obtener su carte vitale de forma **gratuita**.

Puede consultar la página web **https://www.campusfrance.org/fr/je-m-inscris-a-la-securite-sociale**, para informarse sobre los pasos que debe seguir y los documentos necesarios que debe aportar según su situación.

Por último, puede inscribirse en línea en el sitio web **https://etudiant-etranger.ameli.fr** y no dude en pedir más información en la recepción.

Es **obligatorio** para los estudiantes europeos que no tienen la tarjeta sanitaria europea, para los que tienen el formulario S1 y para los estudiantes no europeos.

2) Seguro de responsabilidad civil

Todos los estudiantes están obligados a tener un seguro de responsabilidad civil por los daños causados a terceros.
Se puede pedir directamente al banco elegido que tenga un seguro de responsabilidad civil.
Como alternativa, existe, por ejemplo, el seguro ADH, que permite realizar la solicitud de forma sencilla en su página web: https://www.assurances-etudiants.com/fr/5311-assurance-logement-etudiant-tarifs-garanties.html (fórmula 2 para la responsabilidad civil)

3) Seguro de vivienda

Como inquilino (en una residencia de estudiantes u otro tipo de piso), es obligatorio contratar un "seguro multirriesgo del hogar", que cubra los riesgos de incendio, daños por agua, robo, etc.
El seguro ADH mencionado anteriormente también proporciona un seguro para el alojamiento.

4) CAF (Caisse d'allocations familiales)

Ayuda al alojamiento del estudiante

Las ayudas para el alojamiento son atribuidas por la Caisse d'Allocations Familiales (Oficina de Subsidios Familiares) bajo criterios sociales (recursos économicos, situación familiar, naturaleza del alojamiento). La cantidad de la ayuda es variable. Se calcula en función de los recursos económicos, del tipo de familia, del lugar de residencia, del precio del alquiler y del estatuto de ocupación. Para los estudiantes se aplica un estudio de los ingresos.

Para obtenerla:

- Debe ser inquilino, subarrendatario o coarrendatario de una vivienda.
- Su alojamiento debe ser su residencia principal y el contrato de alquiler debe estar a nombre del ocupante.
- Debes estar en posesión de un permiso de residencia válido, si eres estudiante fuera del Espacio Económico Europeo (E.E.A.) y Suiza.

Hay que rellenar un formulario. ¿Dónde encontrarlo?

- Descargándolo desde la pagina web de la CAF: www.caf.fr
- Inflexyon puede imprimirlo por usted y ayudarle a rellenarlo.

Contacte la « Caisse d'Allocations Familiales » de Lyon: 67 boulevard Marius Vivier Merle 69409 Lyon Cedex 03

Aquí tiene una guía práctica con toda la información que necesita para introducir su solicitud de subsidio de vivienda por Internet

En inglés :
http://www.caf.fr/sites/default/files/cnaf/Documents/international/aide%20remplissage%20ale2018/25092018_Crous_English.pdf

En Español :
http://www.caf.fr/sites/default/files/cnaf/Documents/international/aide%20remplissage%20ale2018/25092018_Crous_Spanish.pdf

Solicite a la secretaría de Inflexyon los formularios CMU y CAF y otros trámites administrativos

5) Moverse por Lyon

Plan simple de Lyon:

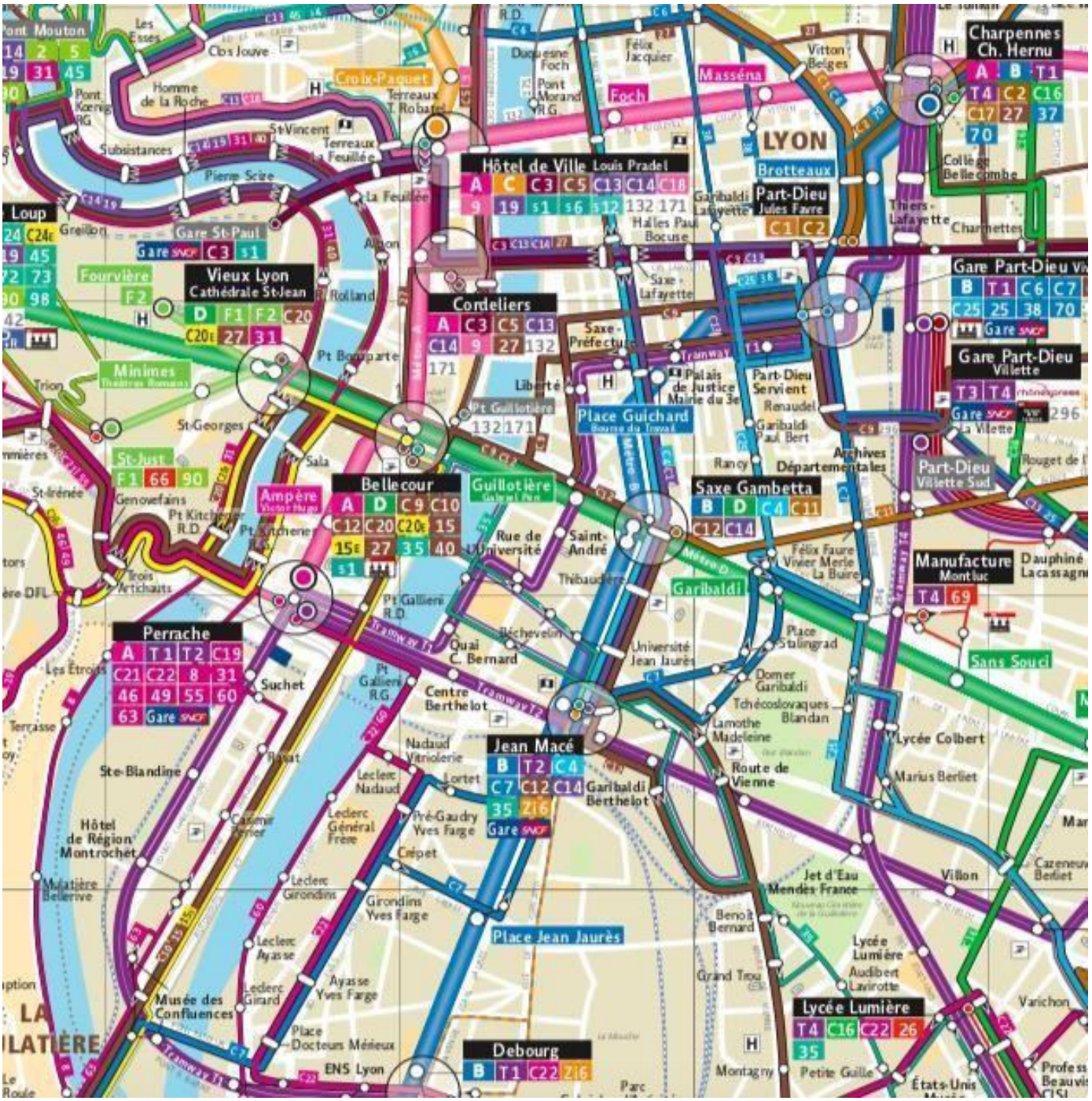

> En Bus, Métro y Tramway

También hay diferentes opciones de entradas, ofrecidas por TCL:
- Billetes sencillos (válidos durante 1 hora en toda la red TCL)
- Entradas válidas durante 24 horas
- Cuadernos de 10 entradas (tarifa preferente para menores de 25 años y estudiantes de 26-27 años)

Y muchas otras opciones para las que encontrará toda la información en el sitio web https://www.tcl.fr

Suscripción a TCL: https://www.tcl.fr/tickets-abonnements/titres-et-tarifs

> En bici, « Vélo'V »

Vélo'v es un sistema de alquiler de bicicletas las 24 horas del día y siete días por semana establecido en la comunidad urbana de Lyon. El plan de implantación ha sido concebido para que haya una estación de Velo'v cada 300 metros y a menos de 5 minutos a pie entre la una de la otra.

Sólo es necesario tener una cuenta bancaria, aceptar las condiciones de uso indicadas en cada estación y crear una contraseña personal. La presentación de la tarjeta le permite coger una bicicleta.

Para alquilar una bicicleta:

Llegas a una estación de Vélo'v
- Te identificas
- Coge tu bicicleta
- Lo montas tú
- Lo cuelgas en otra estación de la red

Los precios:

Puede encontrar todos los precios consultando este enlace: https://velov.grandlyon.com/offers/groups

6) Descubrir Lyon / salir en Lyon

Lyon es una ciudad listada en el patrimonio mundial de la Unesco. La riqueza de su historia con mas de 2000 anos queda impregnada en los lugares y monumentos de Lyon. Esta cuidad de mas de 1 millión de habitantes ofrece un importante dinamismo cultural, económico y estudiantil. Es un verdadero placer de pasear por la calles típicas y a lo largo de los dos rios que rondean la cuidad. Lyon dispone de varios espacios verdes, terrazas y callejones autenticos. Su posición geográfica favorable, cerca de los Alpes (se puede ver el Mont Blanc desde las colinas de Lyon), a la frontera del sur y solo a 2 horas de Paris, le va a permitir aprovechar las otras regiones de Francia fácilmente.

a) Eventos culturales:

https://www.lyon-france.com/L-Agenda

Enero :

- Salon Sirha : el encuentro internacional de la hostelería y la restauración + Bocuse d'Or + Coupe du Monde la Pâtisserie

Marzo – Abril :

- Feria internacional de Lyon: www.foiredelyon.com
- Festival Quais du Polar: www.quaisdupolar.com
- Bienal Musique en Scene (arte y música contemporánea, años pares)
- Bienal del Circo (años pares)

Mayo:

- Noches sonoras (festival de músicas electrónicas) : http://www.nuits-sonores.com/
- Mercado de la moda Vintage: http://www.marchemodevintage.com/
- La noche de los museos: http://nuitdesmusees.culture.fr/

Junio :

- Fiesta de la musica (21 de junio)

Verano :

- Las noches de Fourvière en Lyon (festival cultural: teatro, música, danza, cine en el teatro romano antiguo de Fourvière)
- Festival de Jazz en Vienne
- Tout l'monde dehors (fiestas gratuitas al aire libre)

Septiembre :

- Bienal internacional de danza (años pares)
- Bienal de arte contemporáneo de Lyon (años impares)
- Jornadas Europeas del Patrimonio (fin de semana a mediados de Septiembre)

Octubre :

- Boga de las castañas: (feria en la Croix Rousse)
- Grand Lyon Lumière Film Festival

Noviembre :

- Salida del Beaujolais Nouveau (tercer jueves de Noviembre)

Diciembre :

- Fête des Lumières (tiene lugar durante 4 días alrededor del 8 de Diciembre)
  Es la fiesta más conocida y más popular de Lyon
- Feria de navidad: http://www.marche-noel-lyon.fr/

b) <u>Coste de la vida en Lyon:</u>

> Alojamiento
Familia de acogida (desayuno incluido): entre 450 y 550€/mes
Familia de acogida (media pensión): entre 650 y 750€/mes
Residencia universitaria (gastos incluidos): entre 200 y 800€/mes
Un estudio amueblado (25m2) en un piso: 600€/mes

> Restauración
- Una comida completa en el restaurante universitario: 2,90€
- Una comida en restaurante (plato del día): a partir de 7€
- Una barra de pan: 1 € de media
- Un bollo con chocolate/croissant: 1 €
- Un sandwich: entre 3,50 y 5,50€
- Un kebab: entre 4 y 5€
- Un café en un bar: 1,20€

> Transporte-TCL (transporte público de Lyon)
Abono "Estudiante 26-27 años": 25 € / mes
Abono " 18-25 años " : 25 € / mes
Abono " hasta 17 años " : 23,30 € / mes
Libro de 10 entradas (menores de 26 años y estudiantes de 26-27 años): 15,40 euros

> Ocio
- Cine: 6 euros de media (tarifa de estudiante)
- Museo: de 2 a 7 euros
- Diario "L'équipe": 0,90 o 1,20 euros. Si desea más información, vaya a : http://www.aderly.com/lyon/contents/lyon-attractivite-business/cout-vie-attractivite-lyon.jsp?lang=1

Más argumentos para vivir en Lyon:

c) Dias festivos:

- 1 de enero: Año Nuevo
- Lunes de Pascua: la fecha varía entre finales de mayo y abril
- 1 de mayo: Día del Trabajo
- 08 de mayo: Victoria en 1945 (8 de mayo de 1945)
- Día de la Ascensión: la fecha varía
- Pentecostés: fecha variable
- Lunes de Pentecostés: fecha variable
- 14 de julio: días festivos en Francia
- 15 de agosto: Asunción
- 1 de noviembre: Día de Todos los Santos
- 11 de noviembre: Armisticio de la Primera Guerra Mundial (11 de noviembre de 1918)
- 25 de diciembre: Navidad

Este es el calendario completo de los días festivos por año: https://www.joursferies.fr/

Los días festivos en los que la escuela Inflexyon estará cerrada se anunciarán en el calendario de sesiones: http://www.inflexyon.fr/cours-de-francais/dates-des-cours/.

d) Naturaleza:

> Parc de la tête d'Or :
Entrada gratuita.
Acceso:
Metro A: parada Masséna
Bus C1, parada Parc Tête d'Or- Churchill o Duquesne Bus 27, 36 parada Parc Tête d'Or- Duquesne
Bus 4 parada Parc Tête d'Or- Churchill
-jardín botánico de Lyon (situado dentro del Parc de la Tête d'Or)
-jardín zoológico de Lyon (situado dentro del Parc de la Tête d'Or)

> Les berges du Rhône – Parque Urbano

> Parque de La Croix Laval

> Parque de Miribel Jonage

e) Museos:

> **Museo de Bellas Artes de Lyon** –
http://www.mba-lyon.fr/mba/ 20 place des Terreaux 69001 Lyon
Tél : 04 72 10 17 40

> **Museo de Arte Contemporáneo** -
http://www.mac-lyon.com/mac/ 81 Quai Charles de Gaulle
Cité internationale 69006 Lyon - Tél. 04 72 69 17 18

> **Museo Gadagne** –
http://www.gadagne.musees.lyon.fr/ 1 place du petit
collège 69005 Lyon
Accès handicapés : 14 rue de Gadagne 69005 Lyon
Tél. 04 78 42 03 61

> Museo Gallo-Romain de Fourvière
- https://lugdunum.grandlyon.co
m/fr/ 17 rue Cléberg 69005 Lyon
Tél. 04 72 38 49 30

> **Museo de la Imprenta** -
https://www.imprimerie.lyon.fr/fr 13 rue de la Poulaillerie
69002 Lyon
Tél. 04 78 37 65 98

> **Institut Lumière** -
http://www.institut-lumiere.org/ 25 rue du premier
Film BP 8051 69008 Lyon

> Centro de História de la Resistencia y la deportación
- https://www.chrd.lyon.fr
14 Avenue Berthelot 69007 Lyon
Tél. 04 78 72 23 11

> **Museo des Confluences** -
http://www.museedesconfluences.fr/ Local d'info : 86 quai
Perrache 69002 Lyon
Tél. 04 78 37 30 00

> Museo del Tejido y las Artes decorativas -
https://www.museedestissus.fr
34 rue de la Charité 69002 Lyon
Tél. 04 78 38 42 00

> Museo Tony Garnier -
4 rue des Serpollières 69008 Lyon

Tél : 04 78 75 16 75

> **Museo des Canuts -** http://www.maisondescanuts.com/ 10-12 rue d'Ivry 69004 Croix Rousse, Lyon

f) <u>música, danza, conciertos:</u>

> **Opera de Lyon** - http://www.opera-lyon.com/ 1 place de la comédie 69001 Lyon

> **Maison de la Danse -** http://www.maisondeladanse.com/ 8 avenue Jean Mermoz 69008 Lyon

> Auditorium – Orquestra Natconal de Lyon –
http://www.auditorium-lyon.com
149 rue Garibaldi 69003 Lyon

> **Hall Tony Garnier** (salle d'événement et concert) –
http://www.halle-tony-garnier.fr/
Place des docteurs Charles et Christophe Mérieux 69007 Lyon

> **Transbordeur** (salle de concert) - http://www.transbordeur.fr/ 3 boulevard Stalingrad 69100 Villeurbanne
> Espace double Mixte
19 avenue Gaston Berger 69625 Lyon Cedex Villeurbanne

<u>g) Estudiar :</u>

> **Universidades de Lyon** - http://www.universite-lyon.fr/
- Université Claude Bernard Lyon 1 (sciences, santé)
- Université Lumière Lyon 2 (sciences humaines, lettres, droit, philosophie, langues)
- Université Jean Moulin Lyon 3 (sciences humaines, lettres, droit, philosophie, langues)
- Université Catholique de Lyon

> **Biblioteca municipal de Lyon**: http://www.bm-lyon.fr/

h) <u>Salir a pasear :</u>

> **Paredes pintadas en Lyon** (https://www.lyon-visite.info/murs-peints/)
- La fresque des Lyonnais :
- La bibliothèque de la cité :

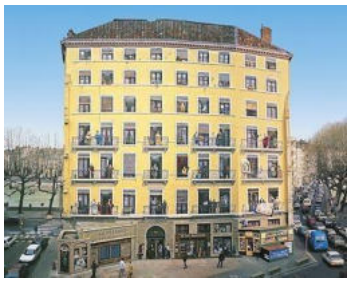

> **Les traboules de Lyon :**

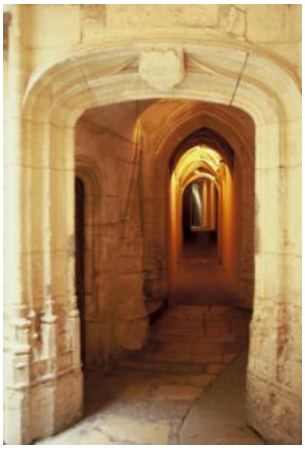

Una “traboule” es un pasaje tradicional que permite pasar de un edificio a otro. Las “traboules” son frecuentes en Lyon, así como cerca de la escuela “Inflexyon”.

Mas información: https://www.patrimoine-lyon.org/traditions-lyonnaises/traboules

> **Montée de la Grande côte (subida de la gran cuesta):**

La Montée de la Grande côte, o de la Grand-Côte, es una via de la Croix Rousse a Lyon, uniendo el barrio de Terreaux a la meseta de la Croix Rousse. Se caracteriza por un desnivel muy fuerte, de donde viene su nombre.

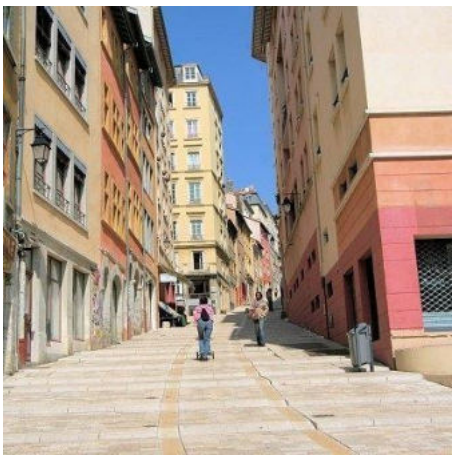

Para más información : Les pentes de Lyon: https://www.visiterlyon.com/les-pentes-de-la-croix-rousse-et-le-mur-des-lyonnais-celebres.html

7) Direcciones y contactos ùtiles

URGENCIAS :

Socorro desde un teléfono móvil	112
SAMU (Servicio de Ayuda Médica Europea)	15
Policía socorros	17
BOMBEROS	18
SOS Médicos	3624
SOS Médecos Lyon 24h/24 289 Rue Garibaldi 69007 Lyon	04 78 83 51 51
Casas médicas de guardia a partir de las 19h el fin de semana	04 72 33 00 33
Centro anti-veneno y anti-drogas	04 72 11 69 11
Urgencias dentales nocturnas	04 72 10 01 01
Urgencias oftalmologicas Hôpital Edouard Herriot, Pavillon C 5 Place d'Arsonval 69003 Lyon	04 72 11 62 33

URGENCES HOSPITALIERES :

Hôpital Edouard Herriot, Pavillon N 04 72 11 69 53
5 Place d'Arsonval 69003 Lyon

Centre hospitalier Saint-Joseph Saint-Luc : 04 78 61 80 00 20
Quai Claude Bernard 69007 Lyon

MÉDICOS :

SOS Medecins – 04 78 83 56 96
10 place Dumas de Loire 69009 LYON

Generalista – MALAPERT Eric - 04 72 61 10 10
18 rue Servient 69003 LYON

Dentista – BOUVIER Isabelle - 04 78 37 88 52
2 place Benoît Crépu 69005 LYON

Oftamología – SAINT ETIENNE Florence - 04 78 54 33 12
219 avenue Félix Faure 69003 LYON

Dermatología – PINCHART Deny Corinne - 04 72 12 16 14
3 rue Saint-Philippe 69003 LYON

Ginecología – BERTHOUX GÉNESTOUX Agnès - 04 78 54 18 88
238 avenue Félix Faure 69003 LYON

FARMACIA ABIERTAS EN LA NOCHE:

Grande Pharmacie Lyonnaise - Elsie Santé : 04 72 56 44 00
22 Rue de la République - 69002 Lyon

Pharmacie Duquesne : 04 78 93 70 96
36 Rue Duquesne – 69006 Lyon

Pharmacie des Gratte-Ciel : 04 78 84 71 63
28 avenue Henri Barbusse – 69100 Villeurbanne

http://www.lyon.fr/vdl/sections/fr/pied/numeros_durgence_1/?aIndex=3

SERVICIOS TÉCNICOS:

Gas - GDF (sécurité dépannage) : 0 810 60 20 20

Tienda Gas de Francia DolceVita Lyon: 04 78 60 68 40
Centre Commercial La Part-Dieu
Niveau 3 - 17, rue du Docteur Bouchut 69003 Lyon

Electricidad - EDF (sécurité dépannage) : 0 810 33 30 69
Boutique Bleu ciel d'EDF - 16 rue de la République 69002 Lyon

Agua : SDEI : 0810 814 814
En caso de urgencia fuera de horario de trabajo
VEOLIA Eau : 0810 000 777 (24h/24, 7J/7)

France Télécom : Tel. 1014
Agence Lyon Cordeliers - 43 rue de la République 69002 Lyon

SERVICIOS SOCIALES:

> Hôtel de ville de Lyon – la mairie : 04 72 10 30 30 1 place de la Comédie 69001 LYON
http://www.lyon.fr/

> Préfecture du Rhône - Les services d'accueil des étrangers : « Étudiants » 12 rue des Cuirassiers LYON 69003
http://www.rhone.pref.gouv.fr/

> Recepción telefónica para extranjeros

- Appelez le 04 72 61 67 06 : du lundi au vendredi de 9h à 16h
- Vous trouverez également des informations générales sur le site. http://www.service-public.fr/

> Policia - 04 78 28 11 87
5 Place de Sathonay, 69001 Lyon

> Allô Service Publique - 39 39
https://www.service-public.fr/particuliers/vosdroits/F33683

> Caisse Primaire d'Assurance Maladie (CPAM)
Lyon 3ème - 12 rue d'Aubigny
Lyon 7ème – 5 bis Place Jean Macé
Du lundi au jeudi: de 8h-12h et 13h30-17h
Jeudi : de 8h-12h et 13h30-17h30
Vendredi : de 8h-12h et 13h30-16h

Tel : 3646 (prix d'un appel local depuis un poste fixe)
Par courrier : CPAM 69907 LYON Cedex20
http://www.ameli.fr/

> CAF de Lyon (Caisse d'Allocations Familiales)
67 Boulevard Marius Vivier Merle 69409 LYON CEDEX 03
Tel : 0820 256 910
http://www.caf.fr

> Correo centrale-Bellecour
10 Place Antonin Poncet 69002 Lyon
Tel 3631 (Appel non surtaxé)
http://monbureaudeposte.laposte.fr/

COMERCIALES Y SUPERMERCADOS:

> Centre commercial Lyon Part-Dieu - 04 72 60 60 62 17 rue du docteur bouchut 69003 Lyon
http://www.centrecommercial-partdieu.com/

> Carrefour (supermercado) - 04 72 60 61 62 Centre commercial Lyon Part-Dieu 69003 Lyon
http://www.carrefour.fr/magasin/lyon-part-dieu

> Centre commercial Confluence - 04 72 31 32 80
112 cours Charlemagne 69002 Lyon
https://www.confluence.fr/

> Printemps (grande almacen) - 04 72 41
29 29 42 rue de la République 69002 Lyon
http://www.printemps.com/

> Galeries Lafayette (grande almacen) - 04 72 61
44 44 Centre commercial Lyon Part-Dieu 69003 Lyon
http://www.galerieslafayette.com/content/

>FNAC – Bellecour : 0825 020 020
85 rue de la République 69002 Lyon
http://www.fnac.com/

>DECITRE (librería y papelería)
6 place bellecour 69002 Lyon
04 26 68 00 12
29 place bellecour 69002 Lyon
04 26 68 00 09
http://www.decitre.fr/

>Grande pharmacie Lyonnaise - 04 72 56 44 00
20-22 rue de la République 69002 Lyon
http://www.grandepharmacielyonnaise.fr/

>Les Halles de Lyon Paul Bocuse (mercado gastronomico)
102 cours Lafayette 69003 Lyon
04 78 60 32 82
http://halledelyon.free.fr/

TRANSPORTES :

> S.N.C.F
http://www.sncf.com/
http://www.voyages-sncf.com/

> TCL (transporte público de Lyon) : 04 26 10
12 12 Agence Bellecour – 6 Place Bellecour 69002
Lyon Lundi à vendredi : 7h30 à 19h
Samedi : 9h à 18h
http://www.tcl.fr/

TURISMO:

> Oficina de turismo
Place Bellecour 69002 Lyon
04 72 77 69 69
http://www.lyon-france.com/

> Auberge de jeunesse de Lyon :
http://www.fuaj.org/Lyon 41-45, montée du Chemin Neuf
69005 Lyon - 04 78 15 05 50

VIDA DEL ESTUDIANTE :

> C.R.O.U.S - 04 72 80 00 04
59 rue de la Madeleine 69007 Lyon
http://www.crous-lyon.fr

> C.R.I.J (Centre Régional Information Jeunesse)
Rhône-Alpes 66 cours Charlemagne 69002 Lyon
04 72 77 00 66
http://www.crijrhonealpes.fr/

> Lyon Campus : http://www.lyoncampus.org/
> Studyrama : http://www.studyrama.com/
> Le club étudiant : http://www.leclubetudiant.com/
> Campus France : http://www.campusfrance.org/

RESTO U (RESTAURANTES DE UNIVERSIDAD):

- **Les Quais :** 94, rue Pasteur - 69007 Lyon
  Accès : Tram T2 - Tram T1 - Bus 35
  Horaires : Du lundi au vendredi de 11h15 à 13h45
  Fermé les soirs

- **La Manu :** 1, avenue des Frères Lumière - 69008 Lyon
  Accès : situé à l'intérieur de l'université Lyon III :
  Bus 9/23/36/53/65/69/296 - Métro D - Arrêt Sans Souci
  Horaires : Du lundi au vendredi de 11h15-14h30

- **La Madeleine** : 360, rue Garibaldi - 69007 Lyon
  Accès : à proximité du Crous de Lyon – Bus 12/35/47 - Tram T2 - Metro B et D
  Horaires : Du lundi au vendredi de 11h30 à 13h30

Guide de l'étudiant à Lyon à télécharger : https://www.crous-lyon.fr/wp-content/uploads/sites/33/2016/05/Crous-de-Lyon-guide-etudiant-2022.pdf

NOTES :

.....
.....
.....
.....
.....

L'équipe d'Inflexyon

Directeur

Directeur Associé

Directrice Operationnelle

Directrice Centre d'examen

Directrice Pédagogique

Responsable Centre d'examen

Responsable Comptabilité

Accueil Administratif

Accueil Administratif

Accueil Administratif

Professeure de Français

Professeure de Français

Professeure de Français

Professeure de Français

Niveau A1

Dans ce module, vous développerez les compétences nécessaires pour :

Découvrir le français, se présenter
Epeler
Compter Communiquer
en classe Saluer et
prendre congé
Demander et donner des informations
Donner des informations personnelles
Présenter, identifier, questionner une personne
Parler de la classe de français
Informer sur un objectif d'apprentissage
Nommer des pays et des villes
Nommer et localiser des lieux dans une ville
Situer un lieu et indiquer un chemin
Faire connaissance
Echanger des informations sur un logement
Parler de la famille
Décrire et caractériser une personne
Parler de ses goûts
Parler de soi, de ses activités
Expliquer un problème de santé
Indiquer l'heure et les horaires Parler
de ses habitudes quotidiennes Parler
de sa journée de travail
S'informer sur les sorties, parler de ses sorties
Proposer une sortie, inviter, accepter et refuser
Raconter des événements passés
Parler d'expériences récentes ou de projets
Comprendre une biographie
Donner des conseils
Comprendre le programme d'un séjour
Choisir une destination et une formule de voyage
Parler des saisons et du climat
Exprimer des émotions, des sensations
Comprendre un menu
Faire des courses
Acheter des vêtements

Pour ce faire, nous travaillerons ensemble sur les points de grammaire suivants :

La ponctuation
Les pronoms personnels sujets
Les pronoms toniques
C'est ou Il est/Elle est
L'article défini
L'article indéfini
Les articles partitifs
Les adjectifs possessifs
Les adjectifs démonstratifs
Les pronoms interrogatifs
Les prépositions
Parce que/pour
Poser des questions
Les adjectifs qualificatifs
Exprimer des quantités
Les structures pour comparer
Quelques articulateurs de temps
Le présent
La négation
Les verbes pronominaux
Les modaux
L'impératif présent
Le passé composé
Le passé récent et le futur proche
Les marqueurs temporels

Et sur le vocabulaire en lien avec :

L'alphabet, les prénoms
Les noms de pays, de villes et les nationalités
Les nombres
Les jours, les mois
Les professions
Les lieux de la ville et les points cardinaux
Les modes de déplacement
L'hébergement
La famille
Les goûts
Les activités (sportives, artistiques)
Les parties du corps
L'heure et les horaires
Les sorties
La description et la ressemblance physiques
Le voyage
Les couleurs
Les pièces d'un logement
Le temps, le climat, les saisons
L'alimentation, les ingrédients
Les vêtements et les accessoires

Nous nous servirons de supports divers tels que :

Des BD
Des chansons
Des affiches
Des sites Internet, blogs, forums
Des audioguides
Des reportages et des émissions
Des conversations

Informations importantes :

Cette programmation correspond aux objectifs pour le niveau.
Les contenus et l'ordre présentés sont susceptibles d'être modifiés pour des raisons pédagogiques.

Niveau A2

Dans ce module vous développerez les compétences nécessaires pour :

Faire des comparaisons
Faire des projets
Faire une démarche administrative
Organiser un circuit
S'informer sur un hébergement
Organiser un événement, une sortie, une fête
Comprendre et rédiger une annonce (de logement, d'emploi etc)
Proposer et se renseigner sur des services Faire une appréciation
Donner et demander des précisions sur une personne, un lieu, une activité
Décrire un caractère ou un état d'esprit
Raconter une expérience et comprendre un récit
Comprendre et donner des conseils et des consignes Parler de ses émotions et de ses sentiments Raconter son parcours
Composer un dossier de candidature pour un job
Répondre à des questions dans un contexte formel Exprimer des souhaits
Rapporter des propos, raconter ce que l'on a dit Exprimer son accord et son désaccord
Convaincre
Demander et donner un avis
Comprendre l'actualité
Critiquer et proposer des solutions

Pour ce faire, nous travaillerons ensemble sur les points de grammaire suivants :

Structures de la comparaison
Les pronoms indirects « y », « en »
Les pronoms compléments directs et indirects
La négation complexe

Les structures pour exprimer des règles, des obligations, des interdictions et de recommandations Les pronoms relatifs
Le masculin et le féminin des noms (quelques règles) Les marqueurs temporels
Les articulateurs du discours
L'hypothèse avec « si » Les adjectifs indéfinis
Adverbes : place et formation
Les pronoms interrogatifs, possessifs et démonstratifs
Les formes de l'interrogation
Le discours indirect Les prépositions
Les structures de cause, conséquence et but La forme passive
Le passé composé (rappel)
L'imparfait
Le subjonctif présent pour exprimer l'obligation
Le plus-que-parfait
Le conditionnel présent Les futurs proche et simple
Le présent continu, le passé récent Le gérondif

Et sur le vocabulaire en lien avec :

Les lieux (les villes, les pays) Les activités touristiques
Les activités sportives et de loisir Le logement
Les démarches administratives
Les transports et les modes de déplacement
Le caractère et les états d'esprit
Les sentiments Le travail
Les études Les services
Les médias, le cinéma, la télévision Les journaux, la presse
Les fêtes, les festivals et les spectacles La culture
La mode
L'expression d'une appréciation ou d'une opinion
La cuisine et les aliments
Les produits de beauté et l'hygiène

Nous nous servirons de supports divers tels que :

Des extraits de presses
Des CV et des lettres de motivations authentiques Des publicités
Des courts-métrages
Des extraits d'émission radio
Des recettes de cuisine Des menus
Des dépliants publicitaires
Des plans et des cartes Des exercices structuraux

Informations importantes :

Cette programmation correspond aux objectifs pour le niveau.

Les contenus et l'ordre présentés sont susceptibles d'être modifiés pour des raisons pédagogiques.

Niveau B1

Au niveau B1, les cours de Français Général du matin permettent de travailler les 4 compétences, ainsi que le vocabulaire et la grammaire en relation avec la thématique de la semaine.
Les cours de l'après-midi se présentent sous forme d'ateliers. Les étudiants participeront à des ateliers d'oral, d'écrit, de vocabulaire et de structure/phonétique.

Dans ce module, vous travaillerez sur les thématiques et sur le vocabulaire concernant :

- la colocation et le logement
- la consommation et le bio
- les repas gastronomiques des Français
- le savoir-vivre
- la vie étudiante et les études
- le travail et le télétravail
- les offres d'emploi et l'entretien d'embauche
- la naturalisation
- la justice
- les droits et les devoirs des citoyens
- le service civique
- les romans et films policiers
- l'art et l'Histoire
- les peintres et les écrivains
- un monument historique, les musées
- les produits alimentaires du monde
- la mondialisation
- la politique au niveau européen

Vous développerez les compétences nécessaires pour :

Décrire un lieu et le logement de ses rêves Organiser une fête
Proposer de faire quelque chose et répondre Donner des conseils
Raconter une anecdote
Ecrire un règlement intérieur Ecrire la suite d'un récit Parler de ses compétences
Ecrire son CV et sa lettre de motivation
Raconter un souvenir d'école
Exprimer des émotions, parler de sa santé Simuler un débat
Accuser, contester, rejeter la faute sur quelqu'un
Ecrire une lettre de demande Décrire une œuvre d'art Ecrire une biographie
Ecrire une lettre pour proposer ses services
Proposer une initiative citoyenne européenne Ecrire un article, un courriel pour protester Ecrire un texte argumenté

Pour ce faire, nous travaillerons ensemble sur les points de grammaire suivants :

Le présent (révision)
L'imparfait et le passé composé
Le conditionnel
Le subjonctif présent Le passif
Le participe présent et le gérondif
Le discours rapporté et la concordance des temps Le plus que parfait
Le passé simple
Les adverbes
Les pronoms relatifs simples Les doubles pronoms
La mise en relief avec « c'est… que/qui »
La place de l'adjectif
Les indéfinis
La comparaison
La cause et la conséquence

Nous nous servirons de supports divers tels que :

Des émissions de radio, des articles Des slogans
Des reportages, des interviews, des clips Des extraits de romans, de films
Des règlements
Des recettes

Informations importantes :

Cette programmation correspond aux objectifs pour le niveau.
Les contenus et l'ordre présentés sont susceptibles d'être modifiés pour des raisons pédagogiques.

Niveau B2

Dans ce module, vous travaillerez sur les thématiques et sur le vocabulaire concernant :

Le bonheur, le rire
Les évolutions technologiques
L'identité culturelle
Société et citoyenneté
L'art et les manifestations artistiques
Les médias, les infos, la presse
Les sentiments, les valeurs personnelles
L'économie, les finances, l'argent
La consommation
L'écologie et l'environnement
Les voyages, les découvertes, le tourisme
L'histoire
La santé et la médecine
Les loisirs et les sports
La France et les Français
La gastronomie et l'alimentation
La police, la justice

Vous développerez les compétences nécessaires pour :

Manifester son accord et son désaccord
Présenter les avantages et les inconvénients d'un sujet
Argumenter
Réclamer, exprimer son mécontentement
à Critiquer, exprimer sa réflexion
Comprendre des documents radiodiffusés
Comprendre des films et des séries
Comprendre et faire des récits
Décrire et proposer des définitions
Exprimer une appréciation positive ou négative
Comprendre et écrire de textes longs
Comprendre et faire des exposés
Analyser des données chiffrées
Développer des techniques rédactionnelles

Pour ce faire, nous travaillerons ensemble pour découvrir ou perfectionner les points de grammaire suivants :

Les présentatifs
Les articles définis, indéfinis et partitifs (cas particuliers) Le passif
Le discours rapporté
Les pronoms relatifs
Les pronoms personnels
Les pronoms compléments directs et indirects
Le présent de l'indicatif et ses utilisations et formes particulières
Les temps du passé Le temps du futur
Le subjonctif et le conditionnel
Les rapports temporels Le participe passé
Le participe présent, le gérondif et l'adjectif verbal
L'expression de la concession et de l'opposition
L'expression de la cause, de la conséquence et du but
L'expression de l'obligation et de l'interdiction
Les adverbes Les adjectifs
La nominalisation
Les marqueurs temporels et circonstanciels
Les articulateurs du discours
Les structures comparatives et superlatives Les hypothèses

Nous nous servirons de supports divers tels que :

Des émissions de radio
Des articles
Des reportages et des interviews
Des extraits de romans
Des règlements et des chartes Des recettes et des menus
Des films et des séries télévisées
Des clips et des courts-métrages
Des dépliants et des prospectus
Des cartes et des plans
Des annonces et des publicités

Informations importantes :

Cette programmation correspond aux objectifs pour le niveau.

Les contenus et l'ordre présentés sont susceptibles d'être modifiés pour de raisons pédagogiques.

Niveau C1

Dans ce module nous travaillerons sur les thématiques suivantes :

Les nouvelles technologies et la révolution numérique
Les rapports sociaux et affectifs
Le travail et l'évolution sociale
La mondialisation et le multiculturalisme
L'argent, l'économie et les inégalités
L'Europe : culture, politique, tensions
Les langues
L'écologie et le développement durable
Les arts, les spectacles et la production artistiques
La santé, la médecine et le progrès
Le bonheur, les sentiments
Le rire, l'humour
La gastronomie
La France : culture, histoire, clichés

Dans ce module vous développerez les compétences nécessaires pour :

Commenter des données statistiques
Analyser des textes de vulgarisation et des articles et des textes littéraires
Restituer un raisonnement philosophique
Comparer des titres de presse et des documents sociologiques
Comprendre une scène de théâtre
Faire la critique d'une thèse
Analyser des témoignages
Décoder des allusions et des implicites
Perfectionner son argumentation
Débattre sur des questions de société diverses
Rendre-compte et restituer une pensée à partir d'un compte-rendu
Comprendre et synthétiser une conférence et des articles
Mettre en regard des points de vue contradictoires
Comprendre, analyser et rédiger un discours
Réorganiser des données informatives
Décrire et comprendre une description complexe, subjective ou poétique
Élaborer des réflexions approfondies et complexes
Maîtriser les registres de langue et les distinctions formelle et informelle

Nous nous servirons de supports authentiques divers tels que :

Des articles de presse
Des extraits littéraires
Des émissions télévisées et radiophoniques
Des journaux et des magazines divers

…dans le but de vous faire perfectionner vos compétences grammaticales concernant :

- Les temps et modes verbaux
- Les connecteurs logiques et les articulateurs du discours
- Les pronoms sujets et compléments
- Les pronoms relatifs simples et complexes et la mise en relief
- L'adjectif épithète et l'adjectif qualificatif
- Les différents types d'adverbes et leur formation
- Les exceptions de la langue française
- Les déterminants
- Les rapports logiques (cause, conséquence, but, concession, opposition)
- Les prépositions et les locutions prépositives

… et de vous faire explorer et approfondir vos compétences lexicales en lien avec :

- Le nom (genre, nombre, formation, préfixes et suffixes)
- Le vocabulaire spécifique lié aux tiques abordées
- Les expressions idiomatiques
- Le langage familier et le vocabulaire du quotidien

Informations importantes :

Cette programmation correspond aux objectifs pour le niveau.

Les contenus et l'ordre présentés sont susceptibles d'être modifiés pour des raisons pédagogiques.

D'autres thématiques peuvent être abordées en fonction des intérêts du groupe tout comme le contenu grammatical qui peut être changé selon les besoins spécifiques

Centro de exámenes

Centro de exámenes DELF y DALF reconocido por el Ministerio de Educación francés

¿Usted desea validar su nivel de conocimiento de la lengua francesa con un diploma oficial siendo este último válido por toda la vida?

¿Quiere estudiar en la Universidad en Francia, o de convertirse en un profesor, intérprete o traductor de francés en su país?

El DELF (Diplôme d'Études en Langue Française) y el DALF (Diplôme Approfondi de la Langue Française) son instrumentos internacionales de referencia diseñados para evaluar el nivel de conocimientos de francés de los no francófonos. Están diseñados, distribuidos y administrados por France Éducation International.
El examen consiste en :

- Pruebas de grupo, tanto escritas como orales, para evaluar estos tres criterios principales : comprensión oral, comprensión escrita y expresión escrita.
- Una prueba de producción oral para validar sus habilidades de interacción oral.

Los diplomas (DELF, DALF) son independientes : puedes cursar el que quieras. Certifican el dominio de las cuatro competencias lingüísticas. Son válidos de por vida sin límite de tiempo.

Ir a nuestra página de exámenes : **https://examens.inflexyon.fr/delfdalf-dcl/delf-dalf/**

Para ofrecerle las mejores posibilidades de éxito, Inflexyon ofrece cursos de preparación para los exámenes DELF y DALF. Pregunte en la recepción.

TEF Canada

CENTRO DE INFLEXIÓN APROBADO POR EL CCI DE PARÍS

El TEF Canadá está reconocido por el **Ministerio de Ciudadanía e Inmigración del Gobierno Federal de Canadá**, pero también por el **Ministerio de Inmigración, Diversidad e Inclusión (MIDI) de Quebec**, como parte de una solicitud oficial de inmigración.

Para satisfacer sus demandas, Inflexyon le ofrece la versión digital del TEF Canadá.

Este examen es modular. Puede elegir realizar **todas o algunas de las siguientes pruebas** :

- Comprensión de lectura (50 ítems, 1h)
- Comprensión auditiva (60 ítems, 40 min)
- Expresión oral (2 secciones, 15 minutos sin preparación)
- Expresión escrita (2 secciones, 1h)

El e-TEF Canadá da lugar a un certificado de aprovechamiento válido durante dos años.

Vaya a nuestra página de exámenes :
https://examens.inflexyon.fr/les-tests-certifiants/tef/tef-canada/

TEF Intégration, Résidence et Nationalité (IRN)

Para responder mejor a las necesidades de los extranjeros en Francia y simplificar las distintas etapas de su integración, la Dirección de Integración y Acceso a la Nacionalidad (DIAN) del Ministerio del Interior ha solicitado la creación de una prueba única válida para varios procedimientos administrativos.

El **TEF Integración, Residencia, Nacionalidad** está destinado a los candidatos que deseen obtener una certificación para :

- Solicitar la **tarjeta de residencia** (nivel requerido A2)
- Procedimientos de **naturalización** (nivel requerido B1)
- Validación del nivel A1 en el contexto de la formación de la OFII vinculada al **Contrato de Integración Republicana**

El test se compone de **4 pruebas** :

- Comprensión lectora (CE) : 13 preguntas tipo test, **30 minutos, por computadora**
- Comprensión auditiva (OC) : 17 preguntas de tipo MCQ, **10 minutos, por computadora**
- Expresión escrita (EE) : 2 textos a escribir, de al menos 40 y 80 palabras**, 30 minutos, por computadora**
- Expresión oral (OE) : 2 secciones de **5 minutos cada una, con un examinador**

El certificado de resultados del TEF IRN, emitido en formato digital (certificado desmaterializado), tiene una validez de dos años.

Ir a nuestra página de exámenes :
https://examens.inflexyon.fr/les-tests-certifiants/tef/irn/

TCF Tout public

El TCF (test de connaissance du français) en su versión "Tout Public" ha sido desarrollado por **France Education International** y representa un instrumento de referencia internacional destinado a evaluar el nivel de conocimientos de la lengua francesa de las personas no francófonas que desean validar sus conocimientos y competencias de manera fiable y reconocida por motivos personales o profesionales.

El **TCF TP** da lugar a un certificado de resultados válido durante dos años. Consiste en una **prueba obligatoria** diseñada para evaluar las habilidades de comprensión oral, comprensión escrita y estructura del lenguaje, en forma de preguntas de opción múltiple. También hay una prueba opcional de expresión oral de 12 minutos y una prueba opcional de redacción de 60 minutos, ambas evaluadas por examinadores autorizados de France Education International.

Ir a nuestra página de exámenes :
https://examens.inflexyon.fr/les-tests-certifiants/tcf/tcf-tout-public/

[flə] QUALITÉ FRANÇAIS LANGUE ÉTRANGÈRE

>inflexyon

www.inflexyon.com

CAMPUS FRANCE ADHÉRENT

1 Lección = 45 minutos

FORMULAS COSTOS DE INSCRIPCION: 50€ (exceptuando los cursos particulares, nocturnos y online)	Tarifa semanal de 1 a 6 semanas	Tarifa semanal de 7 a 12 semanas	Tarifa semanal de 13 a 24 semanas	Tarifa semanal de 25 a 36 semanas	Tarifa semanal a partir de 37 semanas
Personalizada (25 lecciones grupales + 5 lecciones individuales / semana)	450 €	425 €	400 €	395 €	390 €
Intensiva (27 lecciones grupales/ semana)	250 €	240 €	215 €	210 €	205 €
Semiintensiva (17 lecciones grupales/semana)	160 €		145 €	135 €	

Au pair estudiante - universidad o conservatorio	de 1 a 12 semanas	a partir de 13 semanas
14 lecciones / semana	130€ / semana	110€ / semana

A elección (a la carta) :	Lección
	15 €

Cursos particulares (en la escuela o en línea)		8 lecciones	12 lecciones	16 lecciones	20 lecciones	24 lecciones
		360 €	540 €	720 €	900 €	1 080 €
32 lecciones	40 lecciones	48 lecciones	56 lecciones	64 lecciones	72 lecciones	80 lecciones
1 440 €	1 650 €	1 980 €	2 310 €	2 640 €	2 970 €	3 300 €

Puede obtener un 10% de descuento en clases particulares si las combina con nuestras clases grupales. Contactenos para mas detalles !

Curso nocturno 24 lecciones/trimestre	1 trimestre	2 trimestres	3 trimestres
	234 €	468 €	632 €

Online cursos	sesión de 32 lecciones
	320 €

Costos de busqueda de alojamiento	60 €
Recogida en estación de tren	50 €
Recogida en aeropuerto	100 €

Para más información, contáctenos : **contact@inflexyon.com** o al **+33 4 78 39 77 02**

48 Rue Quivogne - 69002 LYON - FRANCE www.inflexyon.com
Téléphone : +33 478 397 702 / Fax : +33 478 274 463
SARL au capital de 1000 euros - RCS Lyon 488 537 275 - SIRET 488 537 275 00049 - APE 8559B
Déclaration d'activité formation professionnelle n82 69 0929069 (Préfecture région Rhône-Alpes)
Etablissement d'enseignement supérieur privé

>FRENCH INTERCULTURAL CENTER OF LYON

CIEP MINISTÈRE DE L'ÉDUCATION NATIONALE DELF DALF

ministère éducation nationale

>inflexyon
www.inflexyon.com

[flə] QUALITÉ FRANÇAIS LANGUE ÉTRANGÈRE
★★★ formations
★★★ enseignants
★★★ accueil
★★★ locaux
★★★ gestion

CAMPUS FRANCE campusfrance.org ADHÉRENT

Alojamiento en familia de acogida

Fórmula	Tarifa semanal de 1 a 12 semanas	Tarifa semanal 13 semanas y más
Habitación simple en media pensión	200 €	190 €
Habitación simple con desayuno	145 €	140 €
Habitación simple	Contactarnos	

Les services de la vie étudiante CROUS Lyon - Saint-Etienne

CIEP MINISTÈRE DE L'ÉDUCATION NATIONALE DELF DALF

Alojamiento en residencia universitaria

Tipo de habitación	Por mes	Por 2 semanas
Habitación compartida en el CROUS	240€ - 345€	N/A
Studette (pequeño estudio) en el CROUS	270€ - 320€	N/A
Estudio en el CROUS	380€ - 430€	N/A
Estudio en residencia estudiantil privada	600€ - 800€	350€ - 400€

ONLYLYON

Otros servicios

Costos de búsqueda de alojamiento (obligatio para todas las reservaciones)	60 €
Recogida en la estación de tren	50 €
Recogida en el aeropuerto	100 €
Apartamento privado, hotel u otros	Contactarnos

Para más detalles sobre nuestra oferta de alojamientos, visite nuestro sitio web
https://es.inflexyon.com/escuela/alojamiento-2/
o contáctenos a través de nuestro correo electrónico: **logement@inflexyon.com**

48 RUE QUIVOGNE 69002 LYON
www.inflexyon.fr
Tel : 33 478 397 702
Fax : 33 478 274 463